کیهان

تکشماره- ۱۵ ریال

دوشنبه ۲۱ اسفند ماه ۱۳۵۷ — ۱۳ ربیع‌الثانی ۱۳۹۹ — شماره ۱۰۶۵۹

تا ۲ روز دیگر اعلام میشود

برنامه و سازمان جدید جبهه ملی

★ تغییرات وسیع در جبهه ملی ایران بدنبال شایعاتی درباره انشعاب در این حزب صورت می‌گیرد

صفحه ۲- ستون سوم

چریک‌های فدائی خلق:

تضعیف دولت به جنگ داخلی می انجامد

چریک‌های فدائی از دولت بازرگان پشتیبانی میکنند

صفحه آخر - ستون سوم

دکتر مفتح:

رأی دادن به هرنوع جمهوری آزاد است

حرف های دکتر مفتح نظر شخصی است

صفحه ۲- ستون چهارم

میناچی: در رفراندوم هیچ تغییری داده نشده

صفحه ۲ ستون ششم

فرار چند هلیکوپتر از ایران

وزیر دفاع:

درباره علت خروج هلی‌کوپترها و شناسایی سرنشینان تحقیقات وسیعی آغاز شد

راههای هوایی، دریائی و زمینی جنوب تحت کنترل شدید در آمد

اعلام خطر هواپیمائی ارتش ملی:

انفجار راکت‌ها جان مردم را تهدید میکند

★ این راکت ها در شعاع ۳۲۰۰ متری همه چیز را نابود میکند

صفحه ۲- ستون ششم

وزیر دفاع ملی:

۱۲۰۰ مستشار امریکائی هلیکوپترسازی اخراج شدند

★ سوء استفاده های تاسیسات هلی‌کوپترسازی بررسی می‌شود

صفحه ۲- ستون چهارم

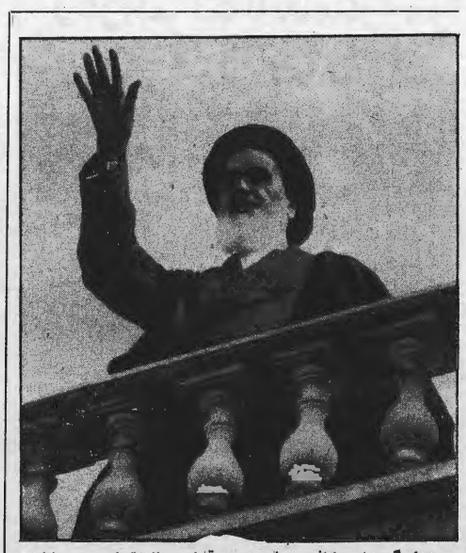

دیدار گروههای مختلف مردم از رهبر، در قم نیز، بمانند تهران، هرروزادامه دارد. در این عکس، امام برای گروه‌های عظیمی از مردم روستا ها وشهرهای اطراف قم، دست تکان میدهد.

از طریق سفارت انگلیس اعلام شد:

۳۳۴ ایرانی را به انگلیس راه ندادند

صفحه ۲- ستون هشتم

کارشناس امریکائی:

باچند رهبر ایرانی میتوان کنار آمد

★ «دکتر یزدی طرفدار امریکاست و امیرانتظام هرچه بخواهید امریکائیست»

صفحه آخر- ستون اول

مهلت خروج داوطلبان تحصیل در خارج تمدید شد

صفحه ۲- ستون سوم

به دعوت کانون فرهنگی و سیاسی خلق ترکمن:

هزاران ترکمن راه‌پیمایی کردند

گنبد کاوس — در پی اعلامیه کانون «فرهنگی و سیاسی خلق ترکمن» روز گذشته حدود ۳۰ هزار ترکمن در حالی که شعار میدادند «درخیابان های شهر به راهپیمائی پرداختند.

درآغاز راه‌پیمائی ناگهان یک فانتوم با فاصله کمی از زمین بروی سر تظاهر کنندگان به مانورهای متعدد پرداخت ولی مردم به راه پیمائی ادامه دادند.

این راه پیمائی حدود ۵ ساعت بطول انجامیدو باصدور یک قطعنامه ۱۷ مادهای پایان یافت.

در قطعنامه، انحصار طلبی و تفرقه‌اندازی در صفوف متحد خلق های تحت ستم، محکوم شده و این شیوه ها، تحریکات امپریالیسم و عاملانش توصیف شده است.

دراین قطعنامه همچنین اشاره شده است که کلیه فرهنگیان و دانش‌آموزان بخاطر فاجعه بندرشاه سابق بمدت یک‌هفته دست به اعتصاب می زنند و بازاریان نیز سه روز تعطیل خواهند بود.

درموارد دیگر قطعنامه بایجاد ارتش خلقی و اداره یادگارها بوسیله شورا های انقلابی، تشکیل دادگاه های خلقی، انتخاب روسا بوسیله شوراها، لغو کلیه دیون کشاورزی مردم منطقه، بازگرداندن کلیه زمینهای کشاورزان به آنان، ترمیم خانه های کشاورزان و جلوگیری از ورود محصولات و فرآورده های خارجی، تشکیل شورا های روستایی و حمایت از قالی بافان و کشاورزان زحمتکش منطقه، حمایت از صیادان زحمتکش و تشکیل شورای صیادان، آزادی فرهنگی، مذهبی و متشکل شدن ترکمن های تحت سیستم اداری واحد و مشترک با مرکزیت شهرستان گنبد کاوس، تایید خواستهای سایر خلقهای ایران از جمله خلق کرد، شناسائی عاملین فاجعه ۱۹ اسفند و محاکمه آنان، سپردن امور شهر بدست شورای منتخب مردم، آموزش رایگان برای دانش‌آموزان شبانه، احداث بهداری ودرمانگاه ها در تمام نقاط منطقه و خدمت نظامیان ترکمن درمنطقه ترکمن صحرا اشاره شده است.

تشنج در «بندر شاه» سابق کاهش یافت

گرگان — بدنبال درگیری های شدید دوروزپیش در بندرشاه سابق که منجر به مجروح شدن ۱۲ نفر بضرب گلوله و چوب و چماق شد، روحانیون شیعه وسنی موافق‌شدند، مردمرا به آرامش بکشانند.

درگیریها به دنبال راهپیمائی بزرگ روز جمعه که باشرکت ۳۰ هزار تن از ترکمن های اهل بندر شاه سابق و روستاهای اطراف در این شهر برپا شد، آغاز گردید. در قطعنامه اهالی ترکمن بندرشاه سابق، این خواستها مطرح‌شده‌بود:

«خلق ترکمن باید سرنوشت خودرا رأسا تعیین کند» «مذهب، زبان و فرهنگ ملی ترکمن‌ها باید محفوظ بماند — اصلاحات ارضی دمکراتیک صورت گیرد و ... در این قطعنامه برضرورت اتحاد و هدم تفرقه تاکید شده بود.

بدنبال این تظاهرات، شعارهایی پردر و دیوار شهر درباره تبخیر نام بندرشاه به «بندر ترکمن» ظاهر شد، گفتنی است که پیشوای این گروه‌هایی از اهالی پیشنهاد کرده بودند که نام شهر به «بندر اسلام - تقیر یابد» یکنفه اهالی هستند و طالبان رهایش‌بخش است. در این جریان ۶ هفته وخامه نیز که گفته میشود متعلق به خواهاران یک مسلک مطرود است به آتش کشیده شد.

بدنبال این وقایع تظاهراتو اجتماعات وسیعیو در بندر شاه‌سابق برپا شد و مدارس وکارخانه‌ها بحال تعطیل درآمد. از طرفی دیگر روحانیون برای جلوگیری از ستیز بیشتر شاه سابق شدند. آیت‌الله رحیم عزیزی، یکی از روحانیون اهل تسنن باتلفن آیت‌الله امیدی و نورمفیدی در اجتماع اهالی ترکمن آنانرا به آرامش و اتحاد و یک پارچگی دعوت کردند. عابران دیشب حدود ده هزار تن از ساکنان آق‌قلعه (پهلویدژ) سابق نیز در حمایت از خواستهای اصلی ترکمن بندر شاه‌سابق وارد این‌شهر شدند و دست به راهپیمائی زدند. آنها شعارهایی از «مجلس ملی» «خاهر ترکمن و خارهایی چنون «ایخچیه» «ایرسی»، «ایرسی‌وقرآنیم» را باخود حمل میکردند. آنها تظاهرات زدند و سپس به اتحاد فراخواندند.

در حال حاضر بندر شاه سابق در حال آرامش بسر میبرد و روحانیون و روشنفکران شهروحوفق شده‌اند از عمیق‌تر شدن اختلافات جلوگیری کنند.

آخرین خبر رسیده حاکی است که ترکیب قبلی کمیته انقلاب‌بندر شاه سابق بهم خورد. ترکیب تازه باشورت روحانیون‌یاد شده‌وعده‌های از روشنفکران و اهالی خیر و آیت‌الله نقشبندی یکی از علمای اهل تسنن (ساکن گنبد)، تعیین شده است و در آن نمایندگان‌اهالی ترکمن اکثریت دارند.

دعوت دانشجویان مسلمان به تظاهرات علیه کارتر

دانشجویان مسلمان دانشگاهها از کلیه گروههای مردم دعوت کرده‌اند در تظاهراتی که بر علیه کارتر و سیاستهای امپریالیستی امریکا ساعت ۳ بعد از ظهر فردادر دانشگاه تهران برپا می‌شود، شرکت کنند.

دانشجویان مسلمان دانشگاهها به این منظور اطلاعیه‌ای صادر کرده‌اند، در اطلاعیه دانشجویان آمده‌است این تظاهرات برای حفظ چهره ضد امپریالیستی انقلاب‌اسلامی و همچنین ابراز نفرت نسبت به نقشه‌های خائنانه کارتردرخاورمیانه و خلیج فارس و حمایت از موضع قویتردرمخالفت با نقش‌تاجوآنردرانه امپریالیستها در منطقه انجام‌خواهد شد.

«جبهه آزادی مردم ایران» (جامی) پیوستگی خود را به «جبهه دموکراتیک ملی» اعلام میدارد.

«جبهه آزادی مردم ایران» (جامی) باایمان و اعتقاد راسخ به ضرورت فوری و حیاتی اتحاد کلیه نیروهای مترقی و پیشرو جامعه برای دفاع ازآزادی ودموکراسی و حفظ دستاوردهای انقلاب شکوهمند مردم ایران و قطع کامل نفوذ امپریالیسم درتمام زمینه‌های اقتصادی، نظامی و فرهنگی باشرکت همه افراد، گروه‌ها و سازمانهای ملی وضد امپریالیستی، از هرعقیده ونظر، پیوستگی خودرا به «جبهه دموکراتیک ملی» اعلام، وازتمام یاران ودوستداران خود میخواهدکه درپیشبرد خواستهای بحق این جبهه واستحکام وگسترش سازمانی‌آن فعالانه شرکت‌نمایند.

«جبهه آزادی مردم ایران (جامی)»

ن ۷۶۱۸۹

شیوه‌های رژیم منفور را دور بریزیم...

یادداشت روز

در خبرها بود که سخنگوی دولت، در پاسخ سئوال یکی از خبرنگاران که پرسیده بود دولت در باره رادیو و تلویزیون چه نظری دارد گفته است: «دولت اصرار دارد که رادیو تلویزیون یک موسسه‌مستقل و بیطرف باشد و انتقال دهنده افکار همه گروهها. این اصرار دولت در حالی‌است که ما حاضریم بودجه‌ی موسسه را تامین کنیم ولی آزاد باشد.» ودر باره سانسور در رادیو و تلویزیون و حمله آین رسانه گروهی به مطبوعات گفته است «متاسفانه حتی گفته های اعضاء هیات دولت را هم در این سازمان سانسور می‌کنند...»

به نظر میرسد که مردم ایران، شاهد تولد «جمهریان‌ها» و «نیکخواه» های دیگر در این رسانه گروهی با اهمیت هستند. مدیر عامل موقت رادیو تلویزیون انقلاب اسلامی ایران که در روزهای اول تسلط براین سازمان گفته بود باهرنوع‌بازی مثل «روشنفکر بازی»، «سیاست بازی» و حتی «اخودبازی» مخالف است، این روز ها، «بازی» های زیان آور و خطرناکی! کارگردانی میکند. بدنبال «طوماربازی» و «صحنه سازی» های مختلف، در تارک «بازی» خطرناک دیگری است که-بزودی شاهد اثرات زیان بخش آن خواهیم بود.

در برابر چشم میلیونها بیننده، تلویزیون اطلاعیه دفترامام را در مورد معوق‌گذاشتن قانون حمایت خانواده ساخته و پرداخته روزنامه ها هرغی میکند و تظاهرات پرشکوه زنان را ناشی از انعکاس غیرواقع سخنان امام در روزنامه ها میداند. و در شرایطی که مردم، منتظرند ببینند درمقابل اظهارات سخنگوی دولت، مسئول این سازمان، چه عکس‌العملی نشان میدهد، باصراحت میگوید که «بیطرف» نیست و طرفدار «حق» است باید پرسید از «حق» چه انتباطی دارد و ضابطه و معیار «حق» از نظر ایشان چگونه‌چیزی است؟

باید گفت آیا سال‌های هدید اقامت در کشور های باصطلاح دموکراسی وعدم اطلاع از نیاز های مبرم واساسی جامعه ایران بعاو این حق را میدهد که مردم‌ایران که با پرداخت‌مالیات، هزینه رادیوتلویزیون را تامین می‌کنند، از وقایعی که مثلا در ترکمن صحرا میگذرد، بی‌اطلاع بمانند، از تظاهرات با اهمیت «مردم‌غرب‌خوزستان» و خواسته‌هایشان‌چیزی نشنود وازتظاهرات با شکوه زنان در تهران، بمانند ٤ روز و آنهم بخاطر بهره برداری های خاص- مطلع گردند؟

لابد این هم از شیوه های تربیت فرانسوی او است که در برابر دستورات صریح امام‌مبنی برگذاشتن‌میکروفن رادیو تلویزیون‌دراختیار مخالفان‌وهرغی‌مکتبهای فکری مخالف، سکوت‌کندوتازه بعدازمدتها، اعلام کند که مخالفان فقط به مدت ٤ دقیقه میتوانند ازاین وسیله استفاده کنند و در اینجاست که مبارز ایرانی، به‌یاد اعطای آزادی «قطره‌چکانی» شاه منفور می‌افتد.

دیشب، میلیونها بیننده تلویزیون‌شاهد منفی باقی ها و استدلال نیر منطقی مدیر تولید تلویزیون در توجیه تاخیر پخش تظاهرات زنان در تهران بودند. چه‌کسی می‌پذیرد که پخش صحنه‌هایی از تظاهرات خانم‌ها، باعث تحریک جامعه میشود. مردم ایران چشم و گوشتان از این حرفها پر است. رژیم گذشته، ابلهانه، گسترش تظاهرات وقیام مردم را زیر سر رژیم‌ها میدانست ودو ماه اعتصاب مطبوعات واوج روز بروز دامنه انقلاب، بطلان این ادعا را ثابت کرد.

دیشب دیدیم که مدیر تولید این‌دستگاه، تظاهرات زنان را چگونه بخاطر شرکت‌یک هنرمند بظاهر پولدار وخواهر و بستگان بعضی از مرتباسان رژیم گذشته (که این ادعا معلوم نیست تا چه حد درست باشد) تخطئه‌کرد وبرپائی تظاهرات را با منافع کمپانی های بزرگ لوازم آرایش مشر «هلنا روبینشتاین» و «ماریگارت‌آستور» بی‌ارتباط دانست!

شباهت ها حیرت انگیز است. رژیم گذشته هم، زنان ومردان آزاده انقلابی‌را «عوامل بیگانه»، «وطن فروش» و «نوکر اجنبی»توصیف میکرد.

این شباهت ها، نگران کننده است وبه انقلاب لطمه میزند.

پرویز آذری

پند و موعظه کافی نیست

طبق اخباریکه در روزنامه‌ها و یا بوسیله رسانه‌های گروهی منتشر شده، درروزهای اخیر دادگاه انقلابی اسلامی عده‌ای از اشرار و جنایتکارانی را که به جان، مال و ناموس مردم تجاوز میکردند، سریعا مورد تعقیب قرار داده و پس از رسیدگی‌های لازم آنهارا محکوم به مرگ کرده و احکام اعدام پس از صدور بلافاصله بعورد اجرا گذاشته شده است.

ظاهرا این‌سرعت وشدت عمل در مجازات بزهکاران، تعجب و حتی اعتراض بعضی از محافل خارجی و داخلی را برانگیخته است. ولی با توجه به اوضاع حساس فعلی کشور و با در نظر گرفتن اینکه یکی از هدف‌های اساسی دولت موقت اسلامی برقراری نظم و آرامش در کشور است، به کیفر رساندن سریع این‌گونه بزهکاران بدتها موجه بلکه ضروری است. زیرا متاسفانه بعضی از افراد فرصت‌طلب و سودجو به استناد اینکه انقلاب ایران پیروز و رژیم استبدادی سابق برچیده شده ومردم به آزادی دست یافته‌اند، ارتکاب هرعملی‌را بنام‌آزادی مجاز میدانند. بسیاری از افراد حتی بدون آنکه سوء نیت داشته باشند، مفهوم آزادی را پشت پا زدن به مقررات تعبیر میکنند. یکی از نمونه‌های بارز این طرز فکر، بی‌اعتنایی به مقررات رانندگی است. خصائصی‌که این روزها اکثر رانندگان خودرا مکلف به رعایت‌مقررات رانندگی نمی‌دانند. البته تخلف منحصر به مقررات رانندگی نیست. بی‌اعتنایی به قوانین و مقررات در بسیاری از زمینه‌های دیگر مشاهده میشود.

اگر دلیل تخلف از قوانین جاری آن است‌که این قوانین در دوران رژیم دیکتاتوری سابق وضع شده، متخلفان از این قوانین باید لااقل مقررات و دستوراتی راکه از طرف امام خمینی رهبر انقلاب و یادولت موقت اسلامی صادر میشوند، محترم بشمارند.

ولی بدبختانه عده‌ای از فرصت‌طلبان نه‌تنهامقررات و قوانین جاری بلکه دستورات دولت موقت اسلامی و حتی توصیه‌های امام خمینی و سیره آیات عظام را نادیده میگیرند. بارها از طرف دولت موقت اسلامی و رهبر انقلاب به افرادیکه صلاحیت استفاده از اسلحه‌را ندارند توصیه شده است‌که سلاحهای خودرا به مراکز معینی تسلیم نمایند و نیز به سربازان دستور داده شده است که به پادگان های خود بازگردند و همچنین تاکید شده است‌که هیچکس حق ندارد بدون اجازه کتبی کمیته امام، مراجع اشخاص گردد و یا آنهارا دستگیر کند. به کسبه و پیشه‌وران نیز توصیه شده است‌که از گرانفروشی اجتناب ورزند.

بموجب خبری‌که در جراید منتشر شده‌بود، چندی پیش، هنگامیکه چند نفر متهم را برای بازجوئی‌به‌کمیته امام می‌بردند، عده‌ای به‌این متهمان حمله کرده وآنان را قبل از آنکه اتهاماتشان به ثبوت برسد، به قتل رساندند. همچنین هنوز عده‌ای از سربازان علیرغم دستورات مکرر دولت موقت اسلامی به پادگان‌های خود بازنگشته‌اند. درمورد اجحاف کسبه و پیشه‌وران نیز بطورکلی همه میدانند بعضی از آنها هرچندبه‌گرانفروشی ادامه میدهند.

نمونه دیگر از عدم تمکین به تصمیمات دولت‌موقت انقلاب اسلامی، اعتراض گروهی از کارمندان، کارگران و حتی سربازان به انتصاباتی است‌که بوسیله دولت‌صورت میگیرد. بعضی از کارمندان به استناد اینکه روسای‌آنها باید بوسیله شورای خودمان انتخاب شوند، انتصاباتی‌را که بوسیله دولت صورت میگیرد، قابل قبول نمی‌دانند و درپاره‌ای از موارد مسئولانی‌راکه ازطرف دولت‌منصوب شده‌اند به وزارتخانه راه نمی‌دهند. دانشجویان نیز به بهانه اینکه استادان و روسای‌دانشگاهها باید بوسیله شوراهای دانشجویی انتخاب شوند، انتصاباتی‌راکه از طرف دولت در دانشگاه صورت میگیرند، مردودمیدانند.

در آغاز جنبش انقلابی ایران، همینکه امام‌خمینی رهبر انقلاب مردم را به اعتصاب دعوت کردند، تمام طبقات ملت، اعم از پیشه‌وران، کارمندان و کارگران باجان ودل دستور ایشان را بصورت اجرا گذاشتند وهمگی دست به اعتصاب زدند. حال معلوم نیست‌که چرا عده‌ای از افرادیکه در آن موقع بی‌چون و چرا از دستورات رهبر انقلاب پیروی می‌کردند، اکنون‌که دوره سازندگی فرارسیده است به بهانه‌های مختلفی ازاجرای دستورات ایشان خودداری میکنند.

لزوم حفظ نظم وآرامش در این‌دوران ایجاب‌میکند که تمام فرصت‌طلبانه‌که از توصیه‌ها و فرامین رهبرانقلاب ویا ازدستورات دولت موقت اسلامی سرپیچی میکنند و به اعمال ناروائی از قبیل اهانت به ناموان، ایجادمزاحمت برای مردم بیگناه، تصرف‌عدوانی اموال آنان وباپارادات آنها مبادرت میورزند، باهمان سرعت و قاطعیتی‌که در مورد اشرار و جنایتکاران حرفه‌ای عمل شده است، مورد تعقیب قرار گرفته و به مجازاتهائیکه متناسب با تخلفات آنها باشد، محکوم شوند.

دکتر هادی خراسانی

انحصار طلبی، مخالف روح اسلام است

روز چهارشنبه خبر جلوگیری از چاپ یک کتاب غیرمذهبی را در روزنامه خواندیم و ۲ روز پیش ازآن عده‌ای از نمایش فیلم «زندگی لنین» جلوگیری کردند و بیشتر سئوال بزرگ که ذهن آزاداندیشان را به خود مشغول کرده، اینهاهستند:

را به بهانه اینکه دارای گرایشهای چپی هستند (بگذریم ازاینکه اساس‌این زمزمه‌ها تا چه حد بر واقعیات استوار است) شنیدیم. و اما امروزچند سئوال بزرگ که ذهن آزاداندیشان را به خود مشغول کرده، اینهاهستند:

سانسور جدید از سوی چه کسانی اعمال میشود؟ آیا سازمان دیگری شبیه «ساواک» جهتی در شرف تکوین است یااین تفاوت که اینبار کسانی اعمال میکنند که برخود برچسب «مسلمان بودن» میزنند؟

در پاسخ این‌سئوال‌خیلی سریع باید گفت: مسلما اینگونه اعمال از سوی مسلمانان آگاه و واقعی و کسانیکه پایگاه فکریشان حقیقتا تعالیم اسلام است، دستورات مکرر دولت موقت اسلامی به پادگان‌های خود بازگشته‌اند. درمورد اجحاف کسبه و پیشه‌وران نیز بطورکلی همه میدانند بعضی از آنها هرچندبه‌گرانفروشی مفهوم دیگر این اصل، آزادی عقیده را برای‌همه کسانیکه می‌خواهند، به‌هر دلیلی، یک ایدئولوژی غیرمذهبی را قبول کنند، تضمین میکند.

با قبول این اصل که تاکنون بارها توسط رهبران جنبش نیز خاطرنشان شده است، هیچ مسلمانی حق ندارد متعرض کسانی که پایگاههای فکری و ایدئولوژیهای غیر مذهبی دارند، بشود. برهمین اساس هیچ مسلمانی را نیز نمیتوان از حقوق مسلم انسانی‌اش محروم کرد/ روشنتر بگویم هیچکس‌حق ندارد، حتی اگر مسلمان باشد، مسلمانی‌را ازخواندن کتب غیرمذهبی ویا دیدن فیلمهایی نظیر فیلم

بقیه‌صفحه۲- ستون‌هشتم

بسمه‌تعالی

یا ایتهاالنفس‌المطمئنه ارجعی الی ربک راضیه‌مرضیه فادخلی فی عبادی و ادخلی جنتی

حضرت آیت‌الله‌العظمی مجاهد سید محمود طالقانی

دام عزه

بانهوه فراوان خبر درگذشت همسر گرامی شعارا دریافت نموده، ضمن عرض تسلیت ازخدای متعال مسئلت داریم‌که درجا تاآن شادروان را عالیتر قرارداده وبشما صبر وشکیبایی عنایت و نیرو برای خدمت بملت بزرگ ایران عطا فرماید.

سازمان آزادیبخش فلسطین — تهران — هانی‌الحسن

پیشگاه مجاهد کبیر حضرت آیت‌الله طالقانی

درگذشت بانوی بزرگوارهمسر گرامیتان‌را بحضورتان تسلیت‌عرض مینمائیم. منصور رضوانی

ن ۷۶۱۹٤

پیشگاه مجاهد کبیر آیت‌الله طالقانی

درگذشت بانوی بزرگوار همسر گرامیتان‌را بحضورتان تسلیت‌عرض مینمائیم. کارکنان سازمان‌آب منطقه‌ای تهران

ن ۷۶۱۹۵

حضرت آیت‌الله طالقانی

مصیبت وارده را به‌آن مجاهد بزرگ و فرزندان مبارزتان تسلیت میگویم.

آبادان — علیرضا فاطمی

ش ۱۳۱٦۷

پیشگاه زعیم عالیقدر حضرت آیت‌الله طالقانی

درگذشت بانوی بزرگوار راکه بحق در رهبری بانوان اسلام خدمات بزرگی انجام دادماند، بحضورتان تسلیت میگوئیم.

کارکنان و کارمندان شرکت ایرتویا (تویوتا)

ن ۷۶۱۷۶

کارشناس آمریکائی: باچندتن از رهبران جدیدایران میتوان کنار آمد

مجله امریکایی تایم میز- گردی از کارشناسان تشکیل داده تا بدنبال انقلاب ایراندر باره منطقه‌ای از ترکیه وصر گرفته تا پاکستان و افغانستان اظهار نظر کنند.

از جمله کسانی که در این گفتگو شرکت داشت، ریچارد هلمز، رئیس سابق سازمان سیا و سفیر سابق آمریکا در ایران بود که گفته های هاهای ایران و در باره لزوم حمایت امریکا از شاه مظهور است.

یکی دیگراز شرکت‌کنندگان در میزگرد کارشناسی ۴۰ ساله بنام «جیمز بیل» است که مدر دانشگاه تگزاس اعضای مرکز پژوهشهای مربوط به خاورمیانه است و در باره لزوم حمایت امریکا از شاه مظهور است.

یکی دیگراز شرکت‌کنندگان در میزگرد کارشناسی ۴۰ ساله بنام «جیمز بیل» است که مدر دانشگاه تگزاس اعضای مرکز پژوهشهای مربوط به خاورمیانه است و در باره لزوم حمایت امریکا از شاه مظهور است.

بیل تصریح میکند مقاومت مسلح قادری بود که منتها پیش از سقوط «شاه» آنرا پیش‌بینی‌کرده بود. احتمال میرود که اوسفیر جدید امریکا در ایران شود.

او در این میزگرد اظهار عقیده می‌کند که از دست‌دادن ایران برای امریکا نه‌تنها به خاطر نفت، بلکه بدلیل ازدست رفتن تاسیساتی که آمریکا از طریق آن موشکهای خودرو را ردیابی میکرد، بسیار ناگوار بوده است. اما باوجود این، دولت اسلامی که توسط آیت‌الله خمینی برقراری روی کارآمده همان اندازه که ضد غربی است احتمالا شدکمونیست نمیخواهد بوده وعلاوه بر این غیر متعهد به منبعی واقعی کلمه.

«جیمز بیل» از جمله امریکائیان نادری است که برخی، از اطرافیان آیت‌الله خمینی را بخوبی می‌شناسد. بیل عده‌ای را نام برد که در آمریکا تحصیل کرده واسولا مطالب کاردنیه مردانی که امریکا می‌خواند با آنها کار آمده و برای جریان یافتن دوباره نفت ایران به غربباز کمك آنها بهرمند شود.

جیم بیل ۸ نفر ازمقاوران نزدیك آیت‌الله خمینی را نام برده که با او امریکا زندگی کرده‌اند یا فرزندانشان دراین کشور مشغول تحصیل هستند و ۶ نفر دیگر نیز که به فرانسه و اروپای غربی بسیار نزدیکند. از جمله این افراد دکتر ابراهیم یزدی و عباس امیر انتظام هستند. دکترزیدی مدت ۱۰ سال در شهر هوستون اقامت داشت و به گفته جیم بیل‌که با یزدی‌"تحصیل‌میکرد- وی مردی عصبانی خواهرفرندان امریکا و دارای شخصیت‌نفوذ ناپذیری است. جیم بیل در مورد امیر انتظام گفت او نیز رشته مهندسی مطلوب مسافع از دانشگاه کالیفرنیا فارغ‌التحصیل شد وهرچه بخواهید امریکاگیست.

جیم‌بیل برای بهبود روابط امریکا با ایران پیشنهاد هایی ارائه کرده و می‌گوید باید فورا امریکا در آن زمینه ها اقدام کند. اولین گام بعقیده بیل آنست که امریکا آنکارا کناره‌گیری خاد از مقابلطلبت را پرسیت بشناسد. بیل گفت دولت امریکا اعلام کرده که با دولت تازه ایران همکاری خواهد کرد ولی در مورد شاه که اکنون در مغرب سرمیبرد سخنی از جانب آمریکا خوان نشده است.

دومین گام فراتر راه‌تقدیم پیشنهاد کیفك های فنی ، کشاورزی، صنعتی، آموزشی به دولت تازه ایران است. امریکا باید دولت تازه‌ایران راعتقاد کند که این کشور در نظر ندارد کودتایی علیه دولت‌تازه که هنوز موجب نگرانی شدید انقلابیون ایران است. ترتیب خارجه امریکاباید تعدادزیادی از کارشدن خود را با دادن آموزش زبان فارسی باعبران آغزام کند و قبل از انجام‌این عمل باید هرچه زودتر عدسای را که شناختی از مسائل شیعه دارند به ایران روانه کرد.

طرح از: علیرضا اسکندری ـ دانشرای هنر منتخع

جهان و انقلاب ایران

جیش: انقلاب ایران پایه‌های استراتژی امپریالیستی را به لرزه در آورده است

جرج جیش، رهبر فلسطینی ، هنگام ایراد نطق دیروز ـ منطقه‌های نظیر نظام پیشین ایران ، در منطقه در حال انقراض هستند.»

(رادیو فونوی اسوشیتدپرس)

بیروت ـ روتر ـ جرج جیش رهبر جبهه حلق برای آزادی‌فلسطین دیروزبا حمله به سیاست امریکا گفت این کشور پس از انقلابایران ناخوشایند را مورد تهاجم قرارداده است. جرج جیش در اجتماعی از طرفداران خود به مناسبت مرور شهیدان» که یادآور کسانی‌است که در راه به ثمر رسیدن آرمان‌های مردم فلسطین کشته شده‌اند، گفت انقلاب ایران پایه‌های استراتژی امپریالیستی را به لرزه درآورده است.

جرج جیش دبیر کلی جبهه‌کارتر رئیس جمهوری امریکا از سر واسرائیل که مدعیان با اعزام ناو هواپیمابر مرموداه‌امریکا به آبهای خاورمیانه‌ادعوگیری بوش امریکا به خاورمیانه توصیف کرد.

جیش گفت پس ازانقلاب ایران امریکا در بر آستکه مولت صهیونیستی اسرائیل را حفظ کند وبدهمین خاطر می‌خواهد نقاط دهد که امپریالیسم هنوز نیرومن هستاست.

جرج جیش افزود کشورهای عرب باید خط مشی قاطعی درمقابل امپریالیسم امریکا ومنافع این کشور درمنطقه‌اتخاذ کنند. وتولیدات نفتی خود راکاهش دهند.

جرج جیش از عربستان سعودی به خاطر افزایش تولیدات نفتی خود به هنگام ناآرامی‌های ایران انتقاد کرد.

او در سخنان خودگفت اتورسادات رئیس جمهوری مصر قصد دارد با زیرپا گذاشتن حقوق مردم فلسطین به اسرائیل حق حیات دهد.

جرج جیش ضمن انتقاد از عربستان سعودی و کشور های محافظه‌کار عرب گفت نظام های شبیه نظام پیشین ایران درحال انقراض هستند.

رضا پهلوی به مراکش رفت

لوبوه ـ تکزاس ـ روتر ـ منابع مطلع در پایگاه هوائی «ریس» تکزاس گفتند رضا پهلوی پسر بزرگ شاه مخلوع ایران عصر دیروز تکزاس را ترک کرد تا به پذیرش که در مغرب برسی‌برود پیوندد.

در پایگاه هوایی ریس و وزارت خارجه امریکا سخنگوایان رسمی حاضر نشدند پاسخ بدهند این خبر صحتی بگویند.

رضا پهلوی از تابستان گذشته در پایگاه هوایی ریس آموزش خلبانی میدید.

اجوبیت: حوادث ایران در ترکیه تکرار نخواهد شد

نیویورك ـ خبرگزاری فرانسه ـ بلند اجویت ، نخست‌وزیر ترکیه ، در گفت‌وگوی با مطبوعات نیویورك چاپ آمریکا ، گفته‌که کشورش گرفتار بحرانی که ایران را در می‌نوردد ، نخواهد شد.

نخست‌وزیر ترکیه تاکید کرد که «پیوند ژرف ملت ترك با دموکراسی و نظام کامل» که بین جماعات ترکیه و جامعه روحانی ترکیه وجود دارد ، مانع ازاین حادثه‌ها که کشورش در معرض رویدادهائی قرار گیرد که مراکش بوجود آمده‌اند.

هائیدل:

حضور نظامی در خاورمیانه حق امریکاست

نیویورك ـ رویتر ـ والترهائیدل ، معاون رئیس جمهوری امریکا اعلام‌کرد که امریکا حق دارد به مبارزطلبیهایی که نسبت به نفوذش در خاورمیانه و خلیج فارس میشود با تقویت حضور نظامی در منطقه ، عکس‌العمل نشان دهد.

هائیدل در مصاحبه‌ای با هفته‌نامه نیوزویك که بمناز اعزام ناو هواپیمابر به منطقه (ارسال سریع اسلحه به بین شمالی و اعزام دو هواپیمای شناسایی آواکس به عربستان سعودی مورد گرفت ، برلزوم تقویت حضور نظامی امریکا در منطقه تاکید کرد.

هائیدل گفت «کاری‌که ما میکنیم عکس‌العمل شروعی است نسبت در مقابل تزلزل موقعیت‌مان در منطقه . دولت کارتر همیشه خواستار حفظ ثبات در منطقه بوده است. علاقه ما به ثبات منطقه با وخیم شدن اوضاع ایران آغاز شده.»

بمناز جیمز شلزینگر وزیر انرژی و هرولد براون وزیر دفاع امریکا ، هائیدل سومین مقام امریکایی است‌که در باره عکس‌العمل نظامی امریکا به بحران منطقه صحبت میکند.

هائیدل گفت درسی که از ویتنام گرفتیم به این معنی نیست‌که باید کشوری منزوی باشیم .»

وی گفت کشورهای میانه‌رو منطقه برحمایت آمریکا تکیه‌میکنند.

وی از سادات ، رئیس جمهوری مصر ، ماجراجوئین ، نخست‌وزیر اسرائیل ، ملك خالد پادشاه عربستان سعودی ، ملك حسن پادشاه اردن، و کاوس پادشاه عمان نام برد.

هائیدل‌گفت همه این رهبران بیمناك هستند و روبه ما دارند.

اعلامیه شورشیان مسلمان در افغانستان

پیشاور ـ خبرگزاری فرانسه ـ اعلامیه سازمان شورشیان مسلمان «جاهه اسلامی افغانستان» حاکی است‌که در پی تسلیم شدن خلقیهای «پاریکوت» در چهار روز پیش ، وضع سرزمان دولتی افغان در ایالت کوتار (شمال شرق) افغانستان ، «بحرانی» شده است.

اعلامیه این سازمان که فرانسه‌می خبرگزاری آن به پیشاور دریاکستان پناهنده شده است ، حکایت ازاین داردکه ساختوی «پاریکوت» ، که بمناز ساختوی «شمار» در کوتار بیشترین اهمیت را دارد «بمناز باید مقاومت تاچیز تسلیم شده است.»

در این احوال ژنرال شیاعالحق ، رئیس جمهوری پاکستان ، دیروز تاکیدکرد که پاکستان از گروههای مسلمان افغانستان پشتیبانی میکند و بیشتر ۳۰ هزار پناهنده افغانی را در پاکستان پناه داده است.

ژنرال شیاعالحق در گفت‌وگوئی با روزنامه «مکاتبه» چاپ عربستان سعودی ، اظهار امیدواری‌کرد که وضع در پاکستان تثبیت خواهد شد و یادآور شد که‌افغانستان «یك کشور اسلامی است‌که رهبران کمونیست دخالت در امور آن برآن مطلع شده‌اند.»

رئیس حکومت نظامی پاکستان از سوی دیگر از کلیه کشورهای اسلامی دعوت‌کرد برای رویاروئی با هرگونه دخالت کمونیستها در کشورهای مسلمان یك استراتژی سیاسی مشترك اتخاذ کنند.

او خاطرنشان ساخت که «بهترین وسیله برای تحقق هماهنگی بین مسلمانان این است‌که مناسبات دوجانبه بین آنها تقویت گردد.»

هشدار عرفات به رهبران عرب

بیروت ـ خبرگزاری فرانسه ـ خبرگزاری «وفا» دیروز اعلام داده‌که یاسرعرفات ، رئیس کمیته اجرائی سازمان آزادیبخش فلسطین، در پیامهائی‌که روز شنبه برای پادشاهان و رومای دول عرب فرستاد در مورد نتایج پیمان پیرزیدت جیمی‌کارتر در منطقه هشدار داد.

دراین پیامها یاسر عرفات به ویژه تاییدکرده است‌که پیمان کارتر به منظور «تحمیل پیمانهای جدید بردگی (به اعراب) است» عرفات افزوده است‌که «بانکار آمریکاطیه ملت عرب ، علیه مردم فلسطین و به ویژه علیه سازمان آزادیبخش فلسطین است که نمایندهٔ قانونی مردم فلسطین است.»

بنام خدا
هتل لوکس اترك دارای ۱۵۰ اطاق و چند دستگاه آپارتمان در شهرك جزیره مرقد مطهر ثامن‌الائمه حضرت علی‌بن موسی‌الرضا علیه‌السلام و جنب بازار امامزاده شاه از تاریخ ۵۷/۱۲/۲۵ آماده پذیرائی خواهد بود .
تلفن رزرو ۲۶۷۷۲ و ۲۲۰۳۹ و ۲۲۰۴۴

ش ۱۳۳

فروش فوق‌العاده
آق بانو
از فردا شروع میشود
خیابان ارفع مقابل هتل رودکی
تلفن ۶۱۸۵۵

ساعات شرعی
اذان مغرب ـ امشب : ۶/۲۶ | ۲شنبه ۲۱ اسفندماه ۱۳۵۷
طلوع آفتاب ـ فردا : ۶/۱۵ | اذان صبح ـ فردا : ۴۷ـ۴
غروب آفتاب ـ فردا : ۱۵ـ۱۳ | قطع‌برقی ـ فردا : ۱۵ـ۱۲
استخراج : دکتر عباس ریاضی‌کرمانی

تقبله نظر های سازمان چریکهای فدائی خلق در یك مصاحبه مطبوعاتی اعلام شد

بیرون کردن امپریالیسم احتیاج به‌قانون اساسی ندارد

سازمان چریك های فدائی خلق ایران روز گذشته در یك مصاحبه مطبوعاتی به سئوالات جمعی از خبرنگاران داخلی در زمینه ، شرکت در جبهه دمکراتیك ملی ، مسئله خودمختاری کردستان ، موضع سازمان در قبال حزب توده و خلع‌سلاح گروه‌های اقلیتی پاسخ گفت. در جریان این مصاحبه سخنگوی سازمان چریك‌های فدائی خلق ایران اعلام کرد که باید بدعوت اختیارات و فرصت‌های کافی داده شود تا از حقوق مردم دفاع کند.

قبل از طرح سئوالات خبرنگاران ، یکی‌از سخنگویان سازمان طی سخنانی گفت : در روزهای اخیر افراد غیرمسئول سابق به اجتماعات مردم سعه کرده و مزاحمت‌هائی برای زنان ایجاد کرده‌اند ، اینان بمضوب کردن برخی‌ازمخالفان می‌پردازند. تهدیدهائی نسبت به مطبوعات به چشم میخورد ، به «کتابفروشی‌ها ، و چاپخانه‌ها حمله میشود و نشریاتی که برای ترویج افکار سازمان چاپ میشود سبط میشود. در رادیو و تلویزیون اقدماتی صورت میگیرد که نمی‌توان آن‌مارا در دفاع و حمایت ازحقوق اساسی مردم‌دانست.

«اقدامات صورت گنده‌ای در جهت بیان افکار و عقاید وجود دارد بمنظر سازمان چریك‌های فدائی خلق ایران ، منافع حقوق و منافع مردم دولت است و باید بدعوت فرصت و اختیارات کافی داده شود تا ازاین حقوق دفاع کند.

«ما فقط دولت را پاسخگو می‌شناسیم و تصمیم نهاد دیگری را ، سازمان ما از اقدامات دولت که در جهت تثبیت آزادی های دمکراتیك صورت می‌گیرد پشتیبانی خواهد کرد اما در حال حاضر اختیارات قوای مجریه وقضائیه بطور کامل در دست دولت نیست. ما معتقدیم اجرای نهادهای دولتی و دیگر شئون اجتماعی، باید از طرق خودراها صورت بگیرد اگر این خودراها با مشارکت ونظارت قوای مجریه و قضائیه به شیوهای دمکراتیك اجرا نشود ، دولت خواهد توانست منافع حقوق دمکراتیك مردم باشد. ما معتقدیم که مداخله عوامل غیرسیاسی و غیرمسئول در امور باعث تشدید هرمجرج عده و هرکس بخودش این اجازه را خواهد داد که دیگری را دمتگیر کند ، مساحکه کند و بمجازات برساند.

«اگر سازمان چریك‌های فدائی خلق درحال حاضر برخلاف گذشته ، خود راسا بمجازات خلافین به نظام دادن نکرده است سرفاًبه‌این علت بوده است که زاه‌برای بازسازی دمکراتیك قدرت دولتی از طریق خودراها باز خود واین کار باید توسط دولت صورت بگیرد. از این جهت دولت باید از تمام سازمان های سیاسی کمك بگیرد تا بهتر بتواند بموظایف خودش عمل کند. ما فکر میکنیم تضعیف اختیارات دولت موجب تشدید درگیری گروه‌های مختلف مردم خواهد شد و ما را روادر روی یك‌جنگ داخلی بکشانند قرار خواهد داد.

سخنگوی سازمان چریك های فدائی خلق ایران در قسمت دیگری از سخنانی بمسئله فراگیرمردم اشاره کرد و گفت : سازمان ما طی نامه‌ای به آقای بازرگان به‌پایان اعلام‌کرده است که مرنوع نظرخواهی از مردم ایران ، اقدامات فوری با هدف تثبیت آزادی های دمکراتیك‌واستقلال نهادهای‌وابسته به‌رژیم‌سابق، نمی‌تواند بازگو کننده نظر واقعی مردم باشد.

«رادیو و تلویزیون باید شرایطی‌فراهم آورند‌که تمام سازمان‌ها و گروه‌ها بتوانند از ایدئولوژیك‌های بیان نظراتشان استفاده کنند. درغیرآن صورت رفراندوم ، رفراندومی بیش‌ترس و غیردمکراتیك خواهد بود.

مسئله کشاورزی ایران و مشکلات‌کشاورزان موضوع دیگری بود که سخنگوی سازمان چریك‌های فدائی خلق ایران در زمینه‌های کارشدن زمین‌ها گفت : سازمان ما طی نامه‌ای به آقای بازرگان به‌پایان اعلام‌کرده است که مرنوع نظرخواهی از مردم ایران ، اقدامات فوری با هدف تثبیت آزادی های دمکراتیك‌واستقلال نهادهای‌وابسته به‌رژیم‌سابق، نمی‌تواند بازگو کننده نظر واقعی مردم باشد.

«رادیو و تلویزیون باید شرایطی‌فراهم آورند‌که تمام سازمان‌ها و گروه‌ها بتوانند از ایدئولوژیك‌های بیان نظراتشان استفاده کنند. درغیرآن صورت رفراندوم ، رفراندومی بیش‌ترس و غیردمکراتیك خواهد بود.

مسئله کشاورزی ایران و مشکلات‌کشاورزان موضوع دیگری بود که سخنگوی سازمان چریك‌های فدائی خلق ایران در زمینه‌های کارشدن زمین‌ها گفت : سازمان ما طی نامه‌ای به آقای بازرگان به‌پایان اعلام‌کرده است که مرنوع نظرخواهی از مردم ایران ، اقدامات فوری با هدف تثبیت آزادی های دمکراتیك‌واستقلال نهادهای‌وابسته به‌رژیم‌سابق، نمی‌تواند بازگو کننده نظر واقعی مردم باشد.

«رادیو و تلویزیون باید شرایطی‌فراهم آورند‌که تمام سازمان‌ها و گروه‌ها بتوانند از ایدئولوژیك‌های بیان نظراتشان استفاده کنند. درغیرآن صورت رفراندوم ، رفراندومی بیش‌ترس و غیردمکراتیك خواهد بود.

مسئله کشاورزی ایران و مشکلات‌کشاورزان موضوع دیگری بود که سخنگوی سازمان چریك‌های فدائی خلق ایران در زمینه‌های کارشدن زمین‌ها گفت : سازمان ما طی نامه‌ای به آقای بازرگان به‌پایان اعلام‌کرده است که مرنوع نظرخواهی از مردم ایران ، اقدامات فوری با هدف تثبیت آزادی های دمکراتیك‌واستقلال نهادهای‌وابسته به‌رژیم‌سابق، نمی‌تواند بازگو کننده نظر واقعی مردم باشد.

«رادیو و تلویزیون باید شرایطی‌فراهم آورند‌که تمام سازمان‌ها و گروه‌ها بتوانند از ایدئولوژیك‌های بیان نظراتشان استفاده کنند. درغیرآن صورت رفراندوم ، رفراندومی بیش‌ترس و غیردمکراتیك خواهد بود.

مسئله کشاورزی ایران و مشکلات‌کشاورزان موضوع دیگری بود که سخنگوی سازمان

احزاب وجمعیت‌های سیاسی

تغییر محل دفتر تبلیغات حزب جمهوری اسلامی

مفتر تبلیغات حزب جمهوری اسلامی اطلاعیه‌ای انتشار داد وطی آن محل جدید این دفتر را اعلام کرد.

مفتر تبلیغاتی حزب جمهوری اسلامی به اطلاع میرساند که محل حزب از کانون توحید به محل سابق دانشکده الهیات خیابان امیر کبیر شمالی‌باتمار تغییر محل یافته تلفن بعدا اعلام خواهدشد.

تشکیل حزب آزادگان

حزب آزادگان اظهارداشت طی صدور اطلاعیه‌ای موجودیت وبرنامه خود را اعلام کرد . اصول کلی حزب آزادگان عبارت است از: قبول اصل حکومت جمهوری براساس دموکراسی اجتماعی ، استقلال کشور ، آزادی گفتار و نوشتار ، وجود یك ارتش ملی ، احترام به‌مالکیت خصوصی و کاهش فاصله طبقاتی از راه اعمال سیاستهای اقتصادی ، حیات موسس این حزب عبارتند از: دکتر سیروس‌ابراهیم زاده ، دکتر علیقلی محمودی بختیاری ، دکتر محمدرضا زاهدی ، مهندس علی اکبر حلاج پور ، دکتر شاهدالمین سنز زاده و دکتر جلال مقدس.

حزب اتحاد برای آزادی

احمد بنی احمد امروز اعلام کرد که « اتحاد برای آزادی» بزودی تبدیل به حزب خواهد شد . اساسنامه و برنامه این حزب بزودی اعلام خواهد شد . همچنین این جریان‌رای‌گیری‌بصورت‌دیپری احمدبنی احمد نیزخواهد بود.

جمعیت ایرانی‌تعاون با فلسطین

جمعیت ایرانی تعاون با فلسطین به منظور هماهنگی کمکهای مردم ایران به سازمان آزادیبخش فلسطین تشکیل شد. موسسین این جمعیت شیخ مصطفی رهنما ، دکتر ابوالفتح وثوق زمانی ، سید محمدحسن ابن‌الرضا ، محمدحیدر ، غلام علیرضائی و محمود میرعباسی است ا دفتر موقت این جمعیت در خیابان شعر رازی شماره ۸۲ است.

اعلام موجودیت حزب ناسیونال دمکرات

حزب ناسیونال دمکرات ایران امروز ضمن صدور اطلاعیه‌ای موجودیت و مواضع خود راعلام کرد.

مراهلامیه این حزب آمده است : وجود احزاب سیاسی از ضروریات دمکراسی‌ا شناخته شده‌است واگر رژیم حکومتی به سیستم یك‌حزبی و یا تك حزبی متکی باشد ، آن رژیم استبدادی و دیکتاتوری است. مبانی عقیدتی این حزب ، دموکراسیو ، ناسیونالیسم ، اسلام، احترام به فعالیت زنان و تقسیم عادلانه ثروت است.

در مقدمه اعلامیه این حزب تاکید شده‌است‌که حفظ به آزادی‌و میهن باعث اصلی تشکیل این حزب است.

انشعاب نشده است

دبیرخانه کمیته مرکزی حزب توده امروز ضمن اطلاعیه‌ای انشعاب دراین حزب راتکذیب‌کرد.

در اطلاعیه این حزب آمده‌است : اخیرا چندتن از افراد فاقد صلاح اندوکه‌ادعا کرده‌اند که گویا در حزب توده ایران انشعاب‌رخ داده‌است.

دبیرخانه کمیته مرکزی حزب توده ایران بدین وسیله اطلاع میدهد که چنین‌گونه انشعاب‌ی در حزب رخ نداده و ادعای عناصر غیرمسئول دروغ محض است.

شعبه حزب جمهوری اسلامی

شعبه حزب جمهوری اسلامی در شهرستان بیجار گشایش یافت. این حزب در پنج حوزه از دوطبقات این شاه می‌کند.

احیای ادبیات ترکمن

« فرزندان راستین خلق ترکمن » طی بیانیه‌ای خواستارحیای ادبیات و زبان اصیل ترکمنی شد.

درباین بیانیه آمده‌است:

در بیانیه این گروه آمده است : برغورد غیرمتعهدانه مسئولین کادرئ خود بنویسد ، بخواند و مکتوب فرهنگی داشته باشد. تا بدینوسیله به احیای فرهنگ قومی خود مبادرت ورزد. خلق ترکمن به مقابله‌ی حزبی از طبقاتی سنجیده‌ایم اتا«بجد کانون فرهنگی خلق ترکمن» را در مناطق ترکمن نشین حق طبیعی و مسلم خود میدانند.

انتشار «کار»

«کار» عنوان نشریه‌ای است‌که از امروز از طرف کمیته‌کارگری سازمان چریك های فدائی خلق ایران منتشر می‌شود.

این نشریه که در واقع ارگان ویژه‌کارگری سازمان چریك‌های فدائی خلق ایران است در مطلبی تحت عنوان ضرورت انتشار نشریه چنین می‌نویسد : وظیفه خود می‌دانیم‌که با انتشار یك نشریه ویژه کارگری قدمی دیگر در جهت ارتقاء جنبش‌کارگری‌برداریم. کارگران مبارز ما که همیشه در مبارزه علیه امپریالیسم و دیکتاتوری نقش مهمی داشته‌اند هنوز وظیفه سنگینی بردوش دارند و باید مبارزه را تا رسیدن به نتیجه نهائی دنبال کنند.

در صفحات دیگر نشریه «کار» به تلو کلیه بیون و بدعی‌ها و تبعیضات عالی کارگران ، دهقانان ، پیشوران و کارمندان جزء به بانکها ، اشاره شده است.

دیدار کانون وکلا با وزیر کشور

هیات مدیره کانون وکلای دادگستری ازاحمد صدر حاج سیدجوادی وزیر کشور بمنظور تبادل‌نظر بعمل‌خواهدآمد. در جلسه مصدر حاج سیدجوادی وزیر کشور خواهد کرد تا با جلسه اعضاء هیات‌مدیره کانون‌وکلا دادگستری ایران از طریق وزیر کشور که خود از جمله قضات و حقوقدانان خودشان و با سابقه دادگستری است بااظلاع‌وزیرخواهدشد.

برای پرداخت بدهی ۶ ماهه تلفن ۳ قبض صادر می‌شود

بمنظور سهولت در پرداخت هزینه مکالمات تلفنی شرکت مخابرات ایران بجای ارسال یك برگ صورتحساب برای مشاهده‌دوم برای هر تلفن سه قبض تلفن ۳ قبض با جلات کاغذ صادر میکندتا صاحبان تلفن برای پرداخت هزینه مکالمات تلفنی فرصت کافی داشته باشند.

شرکت مخابرات ایران در این باره امروز اطلاعیه‌ای صادر کرد. در این اطلاعیه گفته شده است در جهت رفاه آن تعداد از مشترکین که مکالمات مالی دارند بسکار اجرائی خود دستور داده است که صورت‌حساب مربوط به عدمتاخلتلفنی ۶ ماهه دوم بجای ۱ ماه‌ری با بدملت عادت کنند. تا امکان پرداخت داده بودیم نظرات اعتراضی خود را نسبت به این صورتحساب بشرح زیر ابراز کرده و اعتقاد داریم که مرفانونی یا توصیینامه‌ای بایدبا نظر نمایندگان واقعی ومنتخب کارگران‌نوشته شود.

تهدید به اعتصاب در بیمارستان مهدی رضائی

گروهی ازکارکنان زن و همکاران پزشکی بیمارستان قلب مهدی رضائی ، بخاطر غیر دیروز با صدور قطعنامه‌ای نسبت به اخراج عضوی از کارمندان بیمارستان که از خروج آنها ازبیمارستان و شرکت در راهپیمائی ممانعت کرده بودند اعتراض کرده و تهدید نموده‌اند‌که در صورت عدم رسیدگی به خواستهای اجتماعی آنها ظرف سه روز آینده دست به اعتصاب خواهند زد.

اعتراض کارگران ساختمانی وتاسیسات به طرح صندوق وام بیکاری

نمایندگان کمیته موسس کارگران تعمیرات ساختمانی و راه و ساختمان علی جلسه‌ای‌در خانه کارگر مسائل و مشکلات کارگران یکپارچه‌مرد رسیدگی کردند.

در جلسه‌ی‌که‌دیروز تشکیل شد‌کارگران به‌تصویبنامه اداره کار که در تاریخ ۵۷/۱۲/۱۹ طرح ۱۹ از طریق مطبوعات اعلام شده بود اعتراض کردند و طی اعتراضاتهای مواد اعتراضی خود رابهاین شرح اعلام‌داشتند:

«ما کارگران راه و ساختمان وتاسیسات ساختمانی درجلسه‌ای که روز شنبه ۵۷/۱۲/۱۹ در محل سازمان کارگران همراه با اعضاء هیئت موسس دزموود مسائل صندوقوام رفاهی‌تشکیل داده بودیم نظرات اعتراضی خود را نسبت به این تصویبنامه بشرح زیر ابراز کرده و اعتقاد داریم که مرفانونی یا توصیینامه‌ای‌بایدبا نظر نمایندگان واقعی ومنتخب کارگران‌نوشته شود.

اعتراض به مقاله کیهان

یکی از خوانندگان کیهان امروز صبح در مطالعه‌ای‌تلفنی به یکی از مقاله‌های صفحه اول دیروز روزنامه اعتراض کرد و گفت‌که نمی‌تواند قبول کند که عده‌ای به آقای قطب زاده را که انقلاب دشمن امام خمینی است . تبلیغی‌کنند مردمی ناگاه هستند.

منظور این خواننده عزیز مالکیت که در آن به اجتماعات تایید‌آمیز برای سرپرست رادیو تلویزیون انقلاب اسلامی اشاره دهد و گفته میشود که در زمان رژیم گذشته افراد ناگاهی در چنین نمایش های تایید‌آمیزی شرکت می‌کردند.

این خواننده سپس می‌گوید : « نویسنده مقاله مورد تماسم‌در مبارز را که در روز جمعه در کیهان چاپ شده گرد‌آمده‌بودند تا آقای قطب زاده را تایید کنند ناگاه قلمداد کرد و آنان را به کسانی تشبیه کرد که در زمان پهلوی به تایید برمی‌خاستند و این نوع‌نمایش دمن کمیتی به‌مردم استبداد

سرپرست سازمان منبخش :

شیوه گزینش دانشجو بلشرایط جدید انطباق می‌یابد

★ ممکن است دانشگاهها به طور مستقل دانشجو بپذیرند .

دکتر ابوالقاسم پاکامین سرپرست جدید سازمان منبخش آموزش کشور ، صبح امروز در گفتگوئی با روزنامه‌کیهان، درباره شیوه گزینش دانشجو و نحوه برگزاری کنکور درسال آینده ، تشکیل شوراهائی دیوکراتیك در دانشگاهها ، ادغام مدارس عالی و شهریه موسسات آموزش عالی سخن گفت .

دکترپاکامین درباره‌کنکور گفت : با توجه به ناهماهنگی موجود که نقاط مختلف کشور ازنظر زمان برگزاری‌امتحانات نهائی دانش‌آموزان مثل آخر متوسطه وجود دارد ، درباره نحوه برگزاری کنکور درسال آینده باید بررسیها و تبادل‌نظر لازم انجام گیرد . وی افزود هیچ اصراری نیست که کنکور بوسیله سازمان منبخش برگزار شود . ممکن است دانشگاهها راسا اقدام بـــه برگزاری کنکور کنند . اما سازمان منبخش کمك‌های لازم را به دانشگاهها خواهد داد. قرار است حداکثر تا پایان اسفندماه، در اجلاسی که با حضور معاونان آموزش چند دانشگاه و همچنین کمیته منتخب دانشگاههای مختلف ، تشکیل خواهدشد ، دراین‌باره شورتهای لازم را بازسازمان منبخش انجام شود . دانشگاهها در این اجلاس اعلام خواهند کرد که آمادگی برگزاری کنکور را بطور مستقل دارند یا خیـــر .

سرپرست سازمـــان منبخش آموزش کشور در بخش‌دیگری از سخنانش گفت : سال آینده دانشجو خواهیم پذیرفت . اما هنوز تعداد دانشجویانی که پذیرفته می‌شوند دقیقا مشخص نیست . طبیعی گزینش دانشجو نیز ممکن است تغییراتی داشته باشد .

چون بسیاری از مسائل تغییر کرده است و شیوه جدید گزینش باید منطبق بر شرایط جدید باشد .

دکتر پاکامین همچنین یادآور شدکه براساس‌تصمیمات اتخاذشده شوراهای‌دموکراتیك دانشگاهها بنزودی تشکیل خواهد شد . اما زمان تشکیل این شوراها هنوز در دست بررسی است . نظر وزیر علوم نیز اینست که با توجه بـــه نظـــریات و پیشنهـــادات دانشگاهیان فرم نهائی نحـــوه اداره دانشگاهها تهیه شود تا وزارت علوم بتواند پس از تصمیم‌گیری نهائی ، آنرا در اختیار دولت قرار دهد . به این ترتیب پس ازتصویب‌لایحه استقلال دانشگاهها تهیه خواهد شد . بهرصورت هیچ‌اینست که خود دانشگاهها در سرنوشتو تصمیمات دخالت مستقیم‌داشته باشند .

دکتر پاکامین‌درباره ادغام مدارس عالی یادآور شد : بسیاری از مدارس عالی (مانند بسیاری عالی ترجمه و مدرسه عالی ادبیات و زبانهای خارجی) دارای برنامه‌های شبیه به هم هستند . بدلیل شباهت‌برنامه، کیفیت استاد و امکانات

شانسانامه خود را بدست افراد سودجو ندهید

بدنبال جمع‌آوری شناسنامه های مردم در شهرها و دهات ، بعنوان نام نویسی در حزب‌جمهوری‌اسلامی و یا دادن رای ، دفتر تبلیغات اعلام می اظلاعهای از مردم خواست که از دادن شناسنامه های خودداری کنند.

دفتر مطبوعات حزب جمهوری‌اسلامی اعلام کرد که در شهرها و دهات ، بعنوان نام نویسی در حزب‌جمهوری‌اسلامی و یا دادن رای ، دفتر تبلیغات اعلام می اظلاعهای از مردم خواست که از دادن شناسنامه های خودداری کنند.

دفتر مطبوعات حزب جمهوری‌اسلامی اعلام کرد که در شهرها و دهات ، بعنوان نام نویسی در حزب‌جمهوری‌اسلامی و یا دادن رای ، دفتر تبلیغات اعلام می اظلاعهای از مردم خواست که از دادن شناسنامه های خودداری کنند.

دانشگاه انقورماتیك

از دانشجویان انقورماتیك دانشگاه حسینی ایران (روزانه و شبانه) دعوت شده است برای‌گردهمائی بمنظور بحث و تبادل‌نظر در باره شورای دانشکده ساعت ۲ بعد از ظهر فردا درمحل دانشکده حضور بهم رسانند.

برای فروش
آپارتمان ۱۲۰ متر
در خیابان ولیعصر
تلفن ۶۱۹۶۵