اسرار توطئه کودتای سپهبد رحیمی فاش شد

بنی‌صدر: کودتا قرار بود بنام «عملیات کورتاژ» انجام شود

اطلاعات

چهارشنبه دوم اسفندماه ۱۳۵۷ ـ شماره ۱۵۷۹۰ تکشماره ۱۵ ریال

رفراندم ۱۵ روز دیگر انجام میشود

تدوین قانون اساسی جدید آغاز شد

در صفحه ۲

عیدی و پاداش کارمندان امسال پرداخت نمیشود

در صفحه ۷

● میخواستند با یک ضربه ناگهانی ۱۰ هزار نفر را قتل عام کنند

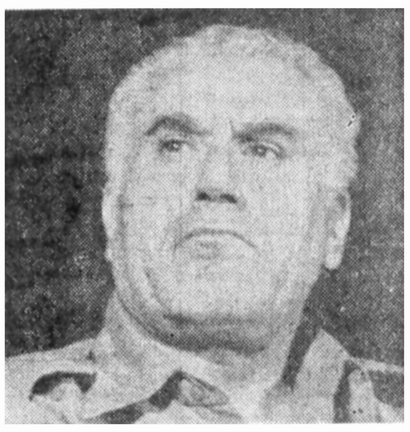

سپهبد معدوم مهدی رحیمی

● پس از اعلام حکومت نظامی قرار بود شب کودتا بشود و روز هر جنبنده‌ای در خیابانها به گلوله بسته شود

● هوشیاری امام و اعلام اینکه پس از ساعت ۴٫۳۰ حکومت نظامی مردم به خیابانها بریزند توطئه کودتا را خنثی کرد

در صفحه ۲

دفتر تبلیغات امام‌خمینی اعلام کرد:

راه پیمائی اعلام شده از طرف کمونیستهاست

● شرکت خواهران و برادران مسلمان در راه پیمائی پنجشنبه و هر روز دیگر جایز نیست

● هیچگونه اعتصابی نباید انجام گیرد

فدائیان خلق راه پیمائی را لغو و دعوت به میتینگ روز جمعه در دانشگاه کردند

در صفحه ۲

گذرنامه های شاه و اطرافیانش لغو شد

امریکا: شاه را میپذیریم

سخنگوی وزارت خارجه امریکا: ما با ایران قرارداد استرداد مجرمین نداریم در صفحه ۸

همراهان شاه سابق ضمن پرده برداشتن از چگونگی بازگرداندن هواپیمای شاه سابق گفتند:

حاضریم شاه را بکشیم

در هواپیمای سلطنتی شاهین بیشتر وسائل از جمله توالت از طلاست

در صفحه ۸

هواپیمای شاهین طلائی ۱۵ میلیون دلاری شاه سابق در اختیار نیروهای انقلاب ایران در پایگاه یکم شکاری

مرزهای هوائی ایران از شنبه به روی شرکت های هوائی باز میشود

بلیط هواپیما بمردها فروخته نمیشود

★ فقط زنها و دختران و پسران کمتر از ۱۸ سال می‌توانند از شنبه بخارج پرواز کنند

★ دانشجویان ثبت نام کرده اجازه خروج دارند

در صفحات ۳ و ۷

پیام فیدل کاسترو به امام خمینی

★ فیدل کاسترو: مبارزه ملت ایران نمونه و سرمشق خلق های سراسر جهان است

در صفحه ۸

۱۸ هزار یهودی از ایران گریختند

★ فلسطینیهای متخصص در صنعت نفت مشغول به کار میشوند

در صفحه ۸

کنسولگری امریکا در ۳ شهر تعطیل شد

در صفحه ۲

معاون نخست‌وزیر: حالا که انقلاب به‌ثمر رسیده

پول آب و برق را باید بپردازید

آقای امیر انتظام معاون نخست‌وزیر در امور امروز ضمن مصاحبه‌ای اعلام کرد که به تصمیم‌هیات دولت سپاه‌پاسداران انقلاب‌تشکیل میشود و آئیننامه سپاه مزبور در دست تهیه است‌که بزودی‌اعلام خواهد شد با تشکیل این سپاه برادرانی که در انقلاب شرکت موثر داشته‌اند در گارد ملی تحت انضباط و بالباس‌مخصوصی بپاسداری از انقلاب ادامه خواهند داد.

آقای امیرانتظام در مورد بخشنامه‌ای که اخیرا بکلیه بانک های‌کشور در مورد مسدود کردن حساب های دربار، بنیاد پهلوی، و مقامات ارتشی منتشرو اعلام شده است. ضمن خواندن متن بخشنامه تاکید کرد که این بخشنامه بهیچوجه‌نباید مشکلی برای برادران‌ارتشی و پلیس وسایر افراد ایجاد کنند. وی سپس‌متن بخشنامه را قرائت کرد.

معاون نخست‌وزیرتاکید کرد که سوء تفاهماتی‌برای بیمانکاران تامین موادغذائی نیرو های ارتش در رضائیه ایجاد شده بود که با تاکید برمتن بخشنامه این نگرانی ها بکلی مرتفع میشود.

امیر انتظام سپس‌به‌مسئله عدم پرداخت بدهی های‌مردم به بانک ها، آب، برق،تلفن اشاره کرد و متذکر شد اکنون که انقلاب ایران به ثمر رسیده است دولت تقاضا دارد مردم کلیه بدهی‌های خود را در این موارد بپردازند.

خبرنگاراطلاعات پیشنهادکرد بهتر است دولت با صدور بخشنامه‌ای این وجوه را به صورت قسطی از مردم دریافت دارد.

بقیه در صفحه ۲

آب سعید
در صفحه ۳

ازطرف گروهی از قبائل کرد اعلام شد:

خودمختاری، نه تجزیه از ایران

ماجرای کردستان همچنان به عنوان یکی از مهمترین مسائلی که دولت موقت‌انقلاب با آن روبرو است، مورد بحث محافل خبری دنیاست. دیروز گزارشگرانی که به کردستان‌اعزام شده‌اند،گزارش زیر را به تهران مخابره‌کردند: گروهی از قبائل کرد درحالی که فریاد می زدند «زنده‌باد خمینی» اعلام داشتندخواهان جدائی از ایران نیستند بلکه تنها خواستار خودمختاری‌در داخل مرز های ایران‌هستند.

در هر حال‌این اعلام زمانی صورت میگیرد که در استان غربی کوهستانی‌آن سوی‌مرز عراق ناآرامی ادامه دارد.

گزارش های واصله از کردستان گویای آن است که علیرغم پیشرفت های انقلابیون هنوز مقاومت در مقابل‌انقلاب در اینجاو آنجا وجوددارد.

در مهاباد یک پایگاه نظامی در نزدیکی‌مرز آذربایجان‌غربی به‌تصرف‌انقلابیون درآمده‌است ولی هنوز معلوم نیست چند پادگان نظامی در دست نیرو های ضد انقلاب است.

تظاهرات کردستان‌در مقابل داریوش فروهر وزیر کار و امور اجتماعی صورت گرفت که از سوی مهدی بازرگان نخست‌وزیربرای بررسی‌اوضاع و ناآرامی در کردستان به آنجا فرستاده شده‌است.

فروهر و گروه همراه او باآیت‌الله شیخ‌عزیزالدین‌حسینی ملاقات کرد تا در مورد مسئله خودمختاری باوی به بحث بپردازد. از قرار معلوم‌گویا فروهر ازسوی بازرگان حامل نامه‌ای نیز برای وی بوده است.

فروهر پیش از حرکت‌بسوی کردستان درتقاضائی‌که هدفش مستقیما کرد ها بود از همه ایرانیان خواست‌تااز برادران خود در ارتش حمایت نمایند.

این تقاضای فروهر نتیجه موجی از حمله به پایگاه های ژاندارمری، پلیس وتاسیسات دولتی توسط افراد قبائل بود.

در نزاعی که بین قبائل رخ داد هفته گذشته در نزدیکی رضائیه ۱۴ نفر کشته و ۵نفر زخمی شدند.

در سنندج نیز رئیس پلیس توسط جوانان مسلح ربوده شد.

درهمین اثناء اعضاء جامعه دفاع از آزادی و انقلاب که در سنندج تشکیل شده است، هشدار داد که سازمان امنیت ترکیه با همکاری سازمان جاسوسی‌آمریکادر حال‌توطئه برای بوجودآوردن افتشاش هستند. کمیته در بیانیه‌ای‌که منتشر کرده است اعلام‌نمود، حوادثی که‌فعلا در کردستان رخ می دهد معلول‌یک‌توطئه بزرگ‌بین‌المللی‌است‌که‌ریشه های گسترده‌ای دارد. و اگر در کردستان به نتیجه برسد، در چهار گوشه ایران زمزمه تجزیه طلبی را بلند خواهد کرد.

در همین اعلامیه ملامصطفی بارزانی بعنوان عامل اجرای توطئه تجزیه‌کردستان معرفی شده است که تصمیم دارد با کمک هفتاد هزار جنگجوی «ایل‌جاف»، بارزانی و سایر قبایل شمال عراق کردستان ایران را تجزیه کند. رادیو کردستان آزاد دیشب چند بیانیه‌ازسوی‌حزب‌دموکراتیک پارت کردستان پخش کرد.و در آن یکی دوبار به هدف خود که به استقلال رساندن کردستان است اشاره نمود

این رادیو که صدایش در سنندج و خانه شنیده می‌شد سه ساعت برنامه پخش‌کرد.

در همین حال هیئت اعزامی دولت به کردستان درمهاباد مستقر شد و اردلان به‌عنوان نماینده تام‌الاختیار تماسهائی را با چهره‌های مهم‌کردستان برقرار کرد.

خواست‌های ۸ ماده‌ای

ظهر دیروز هیئت اعزامی دولت با نمایندگان‌تمام مناطق کردنشین به گفت‌و گونشست. ظهر امروز نیز حضرت‌آیت‌اله نوری با پیام امام خمینی به مهاباد آمد و به‌هیئت‌پیوست.

پیام حضرت آیت‌الله‌العظمی خمینی در میان چندین هزار نفر خوانده شد.

آیت‌اله آقای شیخ عزالدین حسینی امام جمعه مهاباد نیز سخنانی ایراد کرد که همراه خواست های ۸ماده‌ای مردم این خطه در چاپ های دوم‌و سوم دیروز منعکس شد و از آنجا که ممکن‌است عده‌ای از این چاپ‌هامحروم مانده‌باشند مجدداً درج میشود:

۱ـ خلق کرد همراه وهمگام باسایر خلق های ایران‌انقلاب ایران را تائیدمی نمایدو تصمیم دارد با تحکیم پیوند مبارزاتی باسایر خلق‌های ایران‌درایجاد جامعه آزاد وآباد آینده‌نقش اساسی ایفا کند.

۲ـ خلق کرد مانند سایر خلق های ایران خواهان‌رفع ستم ملی و تامین حق،تعیین سرنوشت خود بصورت «فدراتیو» در چارچوب‌کشور ایران میباشد و هرگونه‌اتهام تجزیه طلبی را رد میکند و از دولت موقت آقای مهندس بازرگان میخواهد که موضع خود را درمقابل این‌خواست رسما اعلام دارد.

۳ـ ما برآنیم که زحمتکشان ایران سهم‌اساسی را درانقلاب ایران ادا کرده‌اند و بهمین جهت حق مسلم زحمتکشان و کارگران و دهقانان است که در دولت انقلابی شرکت‌داشته باشند.

٤ـ کردستان ایران، ضمن‌دارا بودن‌منابع‌دست‌نخورده‌فراوان یکی از عقب‌افتاده‌ترین‌مناطق ایران است، بنابراین رفع ستم اقتصادی‌یکی ازخواست های اساسی است.

۵ـ همه پادگان‌ها در کردستان باید تحت‌نظر شوراهای‌انقلابی اداره‌شود و بدینمنظور کمیته مشترک نظامی از افسران میهن‌پرست و نمایندگان شورا های انقلابی تشکیل گردد.

٦ـ افسران جنایتکار که دستور تیراندازی داده و موجب شهادت فرزندان‌خلق شده‌اند، باید تحویل دادگاه انقلابی‌خلق‌گردند وبمنظور تبدیل ارتش ارتجاعی به ارتش خلقی باید ارتش از عناصر ضد انقلابی تصفیه گردد.

۷ـ همه نمایندگان حاضر که نمایندگان شهرستانهای کردنشین هستند اعلام می دارند که حضرت آیت‌الله سیدعزالدین حسینی‌صلاحیت دارند در راس هر هیاتی قرار بگیرند که از طرف‌خلق کرد با دولت مرکزی‌مذاکره نمایند و دستگاه رهبری انقلاب و دولت موقت را از مذاکره و تماس باعناصر ارتجاعی کرد برحذر می دارند.

۸ـ ازآنجاکه ملامصطفی بارزانی و گروه قیاده‌موقت عمال سازمان «سیا» آمریکا و ساواک ایران و «میت» ترکیه بوده‌اند و میباشند و مورد نفرت تمام خلق کرد هستند لذا از دولت‌انقلابی میخواهیم هرنوع ارتباط و تماس با این داردودسته‌قطع گردد و رهبران خائن آنها ازایران اخراج‌شوند بدون آنکه این سیاست بوضعیت خانواده‌های پناهنده بی‌بضاعت‌لطمه‌ای‌وارد آورد.

اطلاعیه

شرکت کارخانجات پارس الکتریک (سهامی عام)

بدینوسیله باطلاع می‌رساندکه این شرکت تلویزیون های توشیبا، شاوب لورنس و گروندیک (سیاه وسفید) را بهمان قیمت سابق به فروشندگان و نمایندگان عرضه می‌نماید. قیمت تکفروشی به‌مصرف‌کننده نیزتغییر ننموده و بشرح زیر می‌باشد.

۱ـ تلویزیون پرتابل توشیبا با یواچاف (سیاه و سفید) ۱۲ اینچ ۱۷۷۷۰ ریال.

۲ـ تلویزیون پرتابل توشیبا یواچاف (سیاه‌وسفید) ۱٤ اینچ ۱۹۱۰۰ ریال.

۳ـ تلویزیون پرتابل گرودیک یواچاف (سیاه و سفید) ۲۰ اینچ ۲۵۱۰۰ ریال.

٤ـ تلویزیون رومیزی شاوب‌لورنس یواچاف(سیاه وسفید) ۲٤ اینچ ۲٤۵۵۰ ریال.

شرکت کارخانجات پارس‌الکتریک (سهامی عام)

خمینی های مقیم مرکز توجه نمائید

با کسب اجازه از زعیم عالیقدر جهت دیدار آن امام‌و تائید مجدد دولت جناب آقای مهندس مهدی بازرگان ساعت۹ صبح روز جمعه ۵۷٫۱۲٫٤ در مسجد امام حسین علیه‌السلام میدان فوزیه اجتماع و راس ساعت ۱۰ بطرف مقر امام‌حرکت خواهیم کرد خواهشمند است‌راس ساعت حضور بهمرسانید.

خمینی های مقیم مرکز