ارتش ایران آماده مقابله با تهدیدات عراق شد

کشتی تجارتی «ابن‌سینا» با پرچم ایران از اروندرود عبور خواهد کرد

اطلاعات

۲۰ صفحه

یکشنبه ۳۱ فروردینماه ۱۳۴۸
شماره ۱۲۸۶۷
تکشماره ٤ ریال
سال چهل وسوم

هیچ ایرانی میهن پرستی کمترین بی احترامی به پرچم ملی ایران‌را تحمل نمیکند

این نقشه موقعیت اروندرود «شط‌العرب» را که مرز آبی ایران و عراق است نشان میدهد.

اخطار ایران به عراق باعکس‌العمل مثبت کلیه محافل روبروشد

ارتش باکمال هشیاری و آمادگی کامل ازنقاط مرزی و مراکز مهم پاسداری مینماید

شاهنشاه فردا بتهران باز میگردند

شاهنشاه آریامهر در مسافرت رسمی به‌تونس در مجلس ملی این کشور نطق مهمی ایراد فرمودند که مورد توجه‌فوق‌العاده نمایندگان مجلس ملی تونس قرار گرفت. عکس بالا هنگامی برداشته‌شده که شاهنشاه در مجلس ملی تونس مشغول ایراد نطق می‌باشند.

- شهبانو ازتونس برای افتتاح خانه ایران‌بپاریس عزیمت میفرمایند
- استقبال مردم تونس از شاهنشاه و شهبانوهنگام بازدید از مراکز مختلف بیسابقه بود

درصفحه آخر

گمرك خرمشهر تخلیه شد وکالای گمرك باهواز و تهران حمل شد

پروازهای اکتشافی امریکا برفراز دریای ژاپن از سر گرفته شد

درصفحه ۲

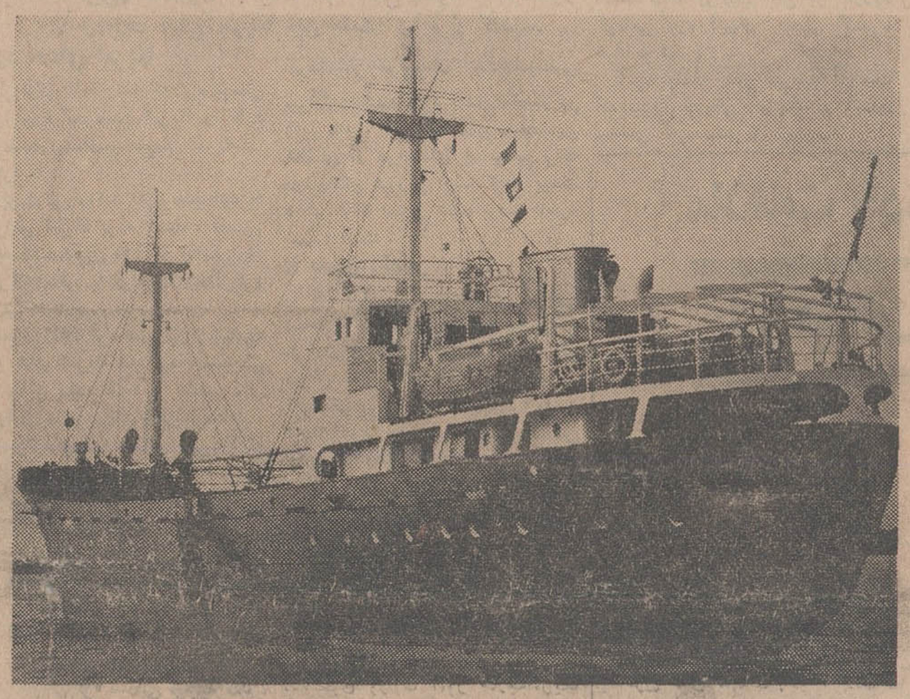

کشتی «ابن‌سینا» که اکنون در بندرآبادان لنگرانداخته بین‌بنادر خلیج فارس به حمل و نقل کالا مشغول است. پرچم ایران در جلوی این کشتی بچشم‌میخورد.

خوزستان به‌دریائی ازهیجان‌ملی تبدیل شده‌ومردم سربازان را گلباران میکنند

رادیو بغداد گفت: دولت عراق تصمیم دولت ایران‌را درباره لغوقرارداد تحمیلی ۱۳۱۶ یك جانبه میداند!

باتهدیدات دولت عراق نسبت به حقوق حقه ایران در شط‌العرب یك نوع حالت انتظار در محافل مختلف حکم فرما گردیده است.

گزارشهای رسیده‌ازآبادان وخرمشهر وسایر نواحی مرزی ایران و عراق حاکیست که ارتش شاهنشاهی ایران برای مقابله باهرگونه اقدام نامطلوب دولت عراق در سراسر خطوط مرزی بحال آماده باش درآمده است.

بااستقرار واحدهای‌نظامی دراطراف پالایشگاه آبادان، پل خرمشهر و سایر تاسیسات مهم این دو شهر تاسیسات مذکور تحت حفاظت شدید نظامی قرار گرفته ولی کسب و کار روزانه مردم بطور عادی جریان دارد.

- امنیت کامل

دیشب در خیابانها و محلات‌مختلف خرمشهر نقل و انتقال قوای نظامی صورت میگرفت. در تمام مدت‌دیشب واحدهای نیروی دریائی شاهنشاهی‌با تجهیزات کامل‌درخط مرزی اروندرود ودهانه خلیج فارس مستقر بودند.

باتمرکز قوای ارتش شاهنشاهی در سواحل اروندرود، امنیت کامل برای

بقیه در صفحه هفدهم

ماجرای قرارداد تحمیلی ۱۳۱۶ از زبان یك افسر قدیمی نیروی دریائی

درصفحه ۷

نخست وزیر دراجتماع بخشداران گفت:

تصمیمات مهمی برای تشکیلات وزارت کشورگرفته شد

- جوانان باید در مسیر تحولات سیاسی واجتماعی و اقتصادی قرار گیرند
- ماموران دولت حق ندارند در کار بخشداری و فرمانداری دخالت کنند
- اگر ما قدری به جوانان امکانات بدهیم آنها از ما بهتر عمل خواهند کرد

امروز با حضور آقای هویدا نخست‌وزیر طی مراسمی که در وزارت کشور انجام شد گواهینامه پایان دوره کارآموزی بخشداران لیسانسیه بین آنان توزیع شد.

دراین مراسم وزیر کشور، معاونان و مدیران کل این‌وزارت‌خانه‌حضور داشتند. در آغاز آقای خسروانی‌وزیر کشور به نخست‌وزیر خوش‌آمدگفت وافزود: حضور

بقیه در صفحه چهارم

دخترها گرانفروشان را نقره‌داغ کردند

- برچسب کالاها وسیله دخترانِ دانشجو کنترل میشود

دخترهای دانشجو که در استخدام قسمت اقتصاد شهری شهرداری‌هستند بعنوان خریدار کالا به مغازه‌های خواربار فروشی و میوه‌فروشی ومراکز فروش ارزاق عمومی مراجعه میکنند ودر صورت مشاهده گران فروشی متخلف را تسلیم دادگاه میکنند. دادگاه‌ازمتخلفین جرائم نقدی‌سنگینی دریافت میدارد.

این‌برنامه چند روزاست‌که از طرف قسمت اقتصادشهری شهرداری تهران

بقیه در صفحه هفدهم

۲هزاردبیر استخدام میشوند

مقدمات استخدام ۲ هزار دبیر دروزارت آموزش‌وپرورش فراهم شد. طبق گزارش خبرنگار ما مجوز استخدام این عده که‌برای تامین احتیاجات دبیران موردنیازدر سال ٤۸ وزارت آموزش وپرورش است، کسب گردیده و از اول تیر ماه استخدام آنان آغاز خواهد شد.

بقرار اطلاع‌وزارت‌آموزش‌وپرورش در درجه اول به‌دبیران علوم و در مراحل بعد به‌دبیران رشته های دیگرنیازمنداست.

در حال حاضر وزارت آموزش‌و پرورش‌برای جلب دبیران موردنیاز مشغول فراهم کردن مقدماتی‌است تا بااجرای برنامه های جدیدتوجه بیشترافراد تحصیل کرده را برای اشتغال به کار دبیری جلب‌نماید.

خرید آپارتمانهای دولتی برای همه طبقات ممکن است ومحدودیتی ندارد

خبرنگار ما امروز کسب اطلاع کرد: که برای واگذاری آپارتمان های دولتی هیچگونه شرایطی وضع نشده است. همانطوری که قبلا اطلاع دادیم ظرف چند روز آینده نحوه‌دریافت پرسشنامه و تکمیل آن‌در جراید اعلام‌خواهد شد.

خبرنگار مامی نویسد: متقاضیانی که‌تمایل به خرید آپارتمانهای‌دولتی داشته باشند می توانند در موعد مقرر که ظرف چند روز آینده اعلام می‌شود، به سازمان مسکن مراجعه کنندو پرسشنامه های مربوط به واگذاری آپارتمانهای مذکور را دریافت دارند و پس‌از تکمیل، تسلیم سازمان مسکن نمایند.

خبرنگار ما اضافه می کند پرسشنامه های تکمیل شده‌از طرف مسئولین سازمان مسکن مورد رسیدگی قرارخواهد گرفت، بدین صورت که سازمان مذکور از روی پرسشنامه های رسیده تعداد متقاضیان‌را با امکاناتی که ازلحاظ تعداد سیصد دستگاه‌آپارتمان دارد انتخاب خواهد نمود.

خبرنگار ما در خاتمه گزارش خود توضیح‌میدهد: که سازمان مسکن پس‌از رسیدگی کامل به پرسشنامه های رسیده، معلوم‌خواهد ساخت که چند نفر داوطلب برای آپارتمانهای دو، چهار و پنج‌اطاقه دارد و داوطلبین خرید اینگونه آپارتمانها در چه طبقاتی از بالا یا متوسط وپائین چند نفر می باشند ویا اینکه داوطلبان بیشتر در کدام یك‌از سه نقطه‌محل‌احداث‌آپارتمان ها، مایل‌به خرید آپارتمان هستند. بعد از این بررسی تعداد متقاضیان با امکانات سازمان مسکن ازلحاظ تعداد آپارتمانهای احداثی تطبیق داده‌خواهد شد وبه متقاضیانی که پرسشنامه های تکمیل شده آنها مورد موافقت سازمان مسکن قرار می گیرد، اطلاع داده می شودکه جهت پیش‌پرداخت اولیه مراجعه نمایند و موافقت نامه واسناد لازم راامضاء کنند.

دکتررفعت

از مسافرت مراجعت و از بیماران‌محترم‌پذیرائی‌مینماید

تدریس زبان انگلیسی

۱- نیروی هوائی شاهنشاهی برای تدریس زبان انگلیسی در کلاسهای جدید تعدادی معلم زبان احتیاج دارد.

۲-ساعات‌تدریس بین ساعت ۷الی ۱۳ وبعد از ظهر ها از ساعت ۱۳٫۳۰ الی ۱۹٫۳۰ خواهد بود.

۳- حق‌التدریس معلمین از قرار ساعتی ۱۵۰ ریال شروع‌وتا ۲۰۰ ریال افزایش خواهد یافت.

٤- از متقاضیان محترم خواهشمند است بمرکز آموزشهای هوائی این نیرو واقع در جاده تهران نو ایستگاه فرودگاه مراجعه و مذاکره نمایند. م‌الف ٦۱۷

نیروی هوائی شاهنشاهی

۱-۵ آ-٤۱٦۸

اطلاعیه بانك تهران

درباره قرعه‌کشی

یك فرسخ اسکناس

درصفحه ۷

آگهی امتحان ورودی آموزشگاه مشاغل پزشکی دانشگاه پهلوی برای سال تحصیلی ٤۹-٤۸ درصفحه ۹ این روزنامه‌چاپ شده است.

۱-۳ آ-٤۲۸٦

شرکت سهامی بیمه‌ایران

باستحصار دارندگان محترم اتومبیل های سواری وشخصی میرساند

کلیه شعب بانکملی ایران (باستثنای شعبه مرکزی - سعدی - بازار) و کلیه شعب‌بانك بیمه‌ایران درتهران‌وشهرستانها آماده دریافت حق‌بیمه مسئولیت مدنی در مقابل شخص ثالث میباشند.

ضمنا کلیه دارندگان انواع وسایل نقلیه موتوری زمینی میتوانند برای صدور بیمه‌نامه در شهرستان ها بشعب این شرکت و در تهران به شعب و باجه های زیر مراجعه فرمایند.

قسمت مرکزی بیمه‌اتومبیل‌وشخص‌ثالث خیابان شاه ساختمان آلومینیوم

اداره مرکزی‌شرکت سهامی‌بیمه‌ایران
شرکت سهامی بیمه‌ایران‌شعبه بازار
شرکت سهامی بیمه ایران باجه کندی
شرکت سهامی بیمه‌ایران باجه‌خیابان‌قزوین
شرکت سهامی بیمه ایران باجه‌دخانیات
شرکت سهامی بیمه ایران باجه فرودگاه مهرآباد

خیابان سعدی
بازار سبزه میدان
شرکت تعاونی تاکسی دارای خیابان کندی
باجه سندیکای کامیونداران خیابان قزوین
شعبه بانك بیمه ایران - روبروی‌دخانیات‌خیابان‌قزوین
سالن فرودگاه‌مهرآباد

شرکت سهامی فنی و تجارتی نیوند

ازمحل سابق خود به خیابان روزولت شماره ۱۵٤ر۱ تغییرمکان داد.

تلفن: ٦٦۳٤۹ - ٦٦۰۲۹ آ-۲۱۵۹

ازصبح دوشنبه اول اردیبهشت ماه

خراج سالیانه کفش وکیف دیوید

خیابان ابتهاج مقابل کوچینی

محل جدید اداره مرکزی ونمایشگاه

آاگ AEG

شرکت‌سهامی آ ا گ ایران

از اول اردیبهشت ماه ۱۳٤۸

تهران - خیابان کریم خان زند ساختمان آ. ا. گ

تلفن ٦۲٤۳۵۳

۱-۳ آ-۳۷۵۸

قابل توجه کارخانجات تولیدی

شرکت پیچاز آماده قبول سفارشات تراشکاری بطور سری باماشین های تمام‌اتوماتیك تا قطر ٤۰میلیمتر ازآهن، مس، برنج، میباشد. برای توضیحات بیشتر و سفارشات از ساعت ٤الی ۸بعداز ظهر به‌تلفن های‌شماره ٤٦۱۲۸- ٤٤٦۹۳ تماس حاصل نمائید.