بسم الله الرحمن الرحیم — مژده آن بندگان را که به سخن گوش فرا میدهند و از بهترین آن پیروی میکنند

۱۲ صفحه

انقلاب اسلامی

دوشنبه ۲۷ بهمن ماه ۱۳۵۹ - ۱۰ ربیع الثانی ۱۴۰۱ - ۱۶ فوریه ۱۹۸۱ - شماره ۴۷۵
سال دوم - تکشماره ۱۵ ریال

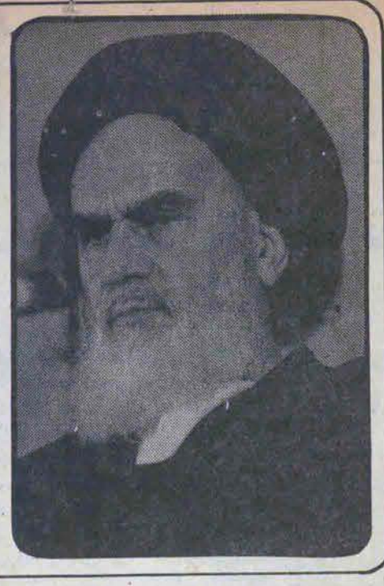

امام در جمع مسئولان صنعت نفت

مهم اینست که ما بفهمیم که دیگران بما چیزی نمی دهند، ما خودمان باید تهیه کنیم

در صفحه ۲

یک موضع مهم سوق الجیشی در غرب کشور از وجود دشمن پاکسازی شد

توسط رزمندگان نیروی دریائی مواضع دشمن در خرمشهر زیر آتش گرفته شد

بنا بگزارشات رسیده نبرد همچنان درتمامی جبهه‌های جنگ ادامه دارد.

پریشب نقل‌وانتقالاتی از عقب نشینی تاکتیکی تانکهای ارتش متجاوز عراق از میدان‌تیر بسمت حاشیه جادهٔ آبادان - ماهشهر مشاهده شده است، ناظران آگاه نظامی علت این عقب‌نشینی‌را احتمالاً حجم گسترده آتش توپخانه نیروهای ما روی مواضع عراقی‌ها اعلام کرده‌اند.

دشمن درمنطقه میمک در ایلام سعی داشت راه نفوذی برای‌تجاوز به داخل کشورمان پیداکند که باقهرمانی‌های‌دلاوران رزمندهٔ ما تاکنون تمام تلاشهای آنان درهم شکسته شده است:

همچنین دراین منطقه نبرد باآتش توپخانه و خمپاره‌اندازهای‌طرفین ادامه دارد وآتش‌توپخانه نیروی زمینی ارتش جمهوری اسلامی ایران به تعدادی از تجهیزات نیروهای عراقی‌درحین جابجائی‌خساراتی وارد شده است.

پاسداران انقلاب اسلامی وفدائیان امام خمینی درمنطقه ریژاب راه نفوذی گروهی‌ازقوای عراقی رابسته وباحمله متقابل آنهارا به عقب راندند.

براساس گزارشات رسیده یک موضع مهم سوق‌الجیشی‌درغرب‌کشور از وجود عناصر عراقی پاکسازی شده است.

درگیلانغرب نیز نیروهای خودی طی نبردی موفقیت‌آمیز دریکی از مواضع حساس این‌منطقه حمله نیروهای دشمن را خنثی کردند.

همچنین برابر اطلاعیه ستاد مشترک‌ارتش‌جمهوری اسلامی ایران، تعدادی از مواضع دشمن در خرمشهر توسط رزمندگان نیروی دریائی ویران شد.

در صفحه ۲

توضیح به خوانندگان محترم

همانطوریکه در سرمقاله روز پنجشنبه "چرا ۸ صفحه ...؟" بعضی از گرفتاریها و مشکلات خود را بهاطلاع رساندیم و متعاقب آن بسیاری از خوانندگان محترم برای حل آنها پیشنهاداتی کرده‌اند که بخواست خداوند بعضی از آنها عمل خواهد شد. در مدت دو روزیکه روزنامه در ۸ صفحه انتشار پیدا کرد به‌تجربه مشاهده شد که بسیاری از مطالب مهم‌غیرقابل درج‌هستند بنابراین تصمیم گرفته شد که روزنامه کماکان - السابق در ۱۲ صفحه انتشار یابد اما کمی از میزان تیراژ آن کاسته شود.

به اینجهت از همه خوانندگان محترم که روزنامه‌را خریداری‌کرده‌اند می‌خواهیم‌که روزنامه رابرای مطالعه به دیگران نیز بدهند و از کسانیکه روزنامه‌بدستشان نرسیده است نیز می‌خواهیم از کسان و دوستان خود که روزنامه را دریافت کرده‌اند برای مطالعه از آنها بخواهند.

امید است که به این ترتیب هم ما بتوانیم تا حد امکان مطالب مهم را انتشاردهیم‌و هم‌کسانیکه علاقمندبه روزنامه‌هستند آنرا برای‌مطالعه دریافت دارند.

ما همچنان درانتظار پیشنهادات و کمکهای‌شما هستیم.

مدیرمسئول

احتمال تغییر آندره گرومیکو از مقام وزارت خارجه شوروی

بن - یونایتدپرس - روزنامه‌آلمانی بیلدگزارش دادبه‌زودی آناتولی - دوبرنین سفیر شوروی در ایالات متحده به جای اندره‌گرومیکو عهده‌دار پست‌وزارت امور خارجه این‌کشور خواهد بود. روزنامه مذکور که این خبر را ازقول مقامهای عالی‌مرتبه آمریکا منتشر ساخته بااشاره به‌اینکه این تغییر را به اطلاع واشنگتن رسانده است می‌افزاید: لئونید برژنف امیدوار است این تغییر موجب گسترش روابط شوروی با ایالات متحده شود. روزنامهٔ آلمانی بیلدبه‌نقل از دیپلمات‌های‌غربی‌می‌افزایدگسترش روابط دو ابرقدرت با وجود گرومیکو به‌سختی امکان‌پذیر است وازقول وزیرخارجه یک کشور غربی خاطرنشان میسازد که‌گرومیکو ازآمریکائی‌ها متنفر است. به‌عقیده نویسنده روزنامه بیلد - دوبرنین که مدت ۱۹ سال به‌عنوان سفیر شوروی درآمریکا کارکرده است به‌خوبی به نحوه مذاکره باآمریکائیها و زمان مناسب برای‌مذاکره آگاه‌است. گرومیکونزدیک به‌چهارده سال است پست‌وزارت‌خارجه شوروی رابه‌عهده‌دارد و از این جهت مقام‌اول‌راداراست.

تصحیح کارنامه رئیس جمهور

درکارنامه‌دیروز (قسمت هشتم) درصفحه۲ سطر ۸ متن‌زیرصحیح‌است:

بعداز رمان "اورول" که‌انتشارآن در کشورهای کمونیستی ممنوع‌است، از "رمان ۱۹۸۴" نقل - قول میکندکه "جامعه به سه طبقه وسه قشر تقسیم شده، حزب‌داخلی یعنی دستگاه حزبی که طبقه حاکم‌شده، حزب خارجی یعنی روشنفکران تابع حزب داخلی وکارگران که پست‌ترین طبقه جامعه هستند و مورد استثمار.

در این شماره

در جهان
خاورمیانه نقطه تلاقی ابرقدرتها
درصفحه۴

اندیشه
درسهائی ازقرآن
تفسیر سوره القارعه
ازاستاد شهید مطهری
درصفحه۹

اقتصادی
استقلال اقتصادی، واقعیت یا رویا!
درصفحه۵

آیت‌الله منتظری
برنامه اسلام همین بود که ملتها علیه مستکبرین قیام کنند
در صفحه آخر

مهندس بازرگان درجلسهٔ علنی دیروز مجلس:

آقای دکتر بهشتی برخلاف اصل مسلم تفکیک قوای سه گانه و عدم تداخل آنها کمتر امری از امور مملکت است که بطور رسمی یا غیر رسمی تحت تأثیر و فرمان ایشان نباشد

در صفحه ۳

نظرخواهی از شخصیتها درمورد نقش انتقاد در رابطه با وحدت

- رئیس‌جمهوری
- آیت‌الله خسروشاهی
- حجت‌الاسلام محلاتی
- آیت‌الله لاهوتی
- آیت‌الله دستغیب
- حجت‌الاسلام مهدی شاه‌آبادی
- اعظم طالقانی
- عزت‌الله سحابی

در صفحه ۸

رئیس جمهور: در برابر تجاوزات آشکار به حدود وحقوق وآزادیهای خودتان لاقید نمانید

درکارنامه‌رئیس‌جمهور

نخست وزیر خطاب به سفیرشوروی:

درارابطه باجنگ، ایران انقلابی ازخودمیپرسد چه فرقی است بین آمریکاوشوروی، شوروی ساکت است آمریکاهم ساکت است

خبرگزاری پارس - سفیر اتحاد جماهیر شوروی در تهران شب گذشته با محمدعلی رجائی نخست‌وزیر جمهوری اسلامی ایران بمدت ۴۵ دقیقه ملاقات و گفتگو کرد- دراین دیدار ابتداء سفیر شوروی گفت آمریکا اخیرا" اقداماتی در سطح جهانی بعمل آورده است و میکوشد بعنوان مبارزه با تروریسم اقداماتی علیه جنبشهای آزادیبخش جهان بعمل آورد. دولت آمریکا در فکر ایجاد جبهه جدیدجنگ روانی درجهان علیه این جنبش است و میکوشد تابه این جنبشها نسبت تروریست بدهد ولی آمریکا در مورد رژیمهای فاشیستی و مرتجع شیلی، السالوادور و کره‌جنوبی سخنی نمیگوید اگر جلوی تبلیغات آمریکا گرفته نشود، آنرا در سطح بین‌المللی تبدیل به یک خط سیاسی میکنند، ما قاطعانه این‌عمل را محکوم کرده و میکنیم و امیدواریم رهبران جمهوری اسلامی ایران نیز درمورد خنثی‌کردن تبلیغات آمریکائیها دراین‌زمینه شروع به اقدام کنند. نخست - وزیر در جواب سفیر شوروی گفت این حرفها درست است این حرفها را ما هم میزنیم منتهی درحالی میزنیم که ارتش ما در هیچ کشوری حضور ندارد، شما که به آمریکا انتقاد میکنید که چرا درسرنوشت ملتها دخالت میکند؟ بخاطر داشته باشید که ما مسئله افغانستان را نمی‌توانیم نادیده بگیریم شما که از آمریکا انتقاد میکنید، نسبت به شیلی فاشیست و مرتجع آن‌روش را در پیش گرفته‌اید چطور درمقابل عراق با این تجاوز آشکار و با این همه کشتار سکوت کرده‌اید، سئوال من از شما این است که آیا نظر شما این است که ما با آمریکا مبارزه میکنیم یا نمیکنیم؟ اگر ما را درحال مبارزه باآمریکا می‌بینید. چطور به عراق نگاه میکنید و به این جنگ تحمیلی نگاه میکنید و تجاوز را محکوم نمیکنید ما به‌اصولی که براساس آن انقلاب کردیم، پای‌بندیم برای ما متجاوز فرق نمیکند و محکوم‌کردن هم به یک‌کشور خاص مربوط نمیشود، اگر تجاوز محکوم است، برای همه کشورها محکوم است.

در تجاوز، مرتجع و مترقی فرقی نمیکند ملت افغانستان و شیلی هردوحق تصمیم‌گیری دارند درعین‌حال که‌از توصیه شما درباره موضع‌گیری ریگان در رابطه با کشورهای آزادشده و نهضت‌های آزادیبخش تشکر میکنم مایلم بگویم تا زمانیکه به این سئوالها جواب مناسبی داده نشود، مردم مسلمان و انقلابی ایران بین اعمال دوابرقدرت وجه تمایزی قائل نخواهد شد. سفیر شوروی گفت: چطور شما بین شوروی‌و آمریکا تمایزی نمی‌بینید درحالیکه ماهیت سیاسی و اجتماعی

در صفحه ۱۱

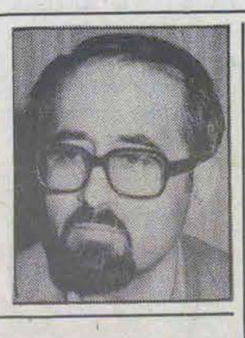

مصاحبه مطبوعاتی دکتربهزادنیا سرپرست جمعیت هلال احمر جمهوری اسلامی ایران

در صفحه ۲

گزارشی ازهمدان

چه کسانی خلاف قانون عمل می کنند؟

در صفحه ۱۱

نظری برحوادث اخیر تویسرکان

اگر شعار «درود بر بنی صدر» جرم است باید اکثر مردم ایران را بازداشت کنند

عده‌ای از خانواده‌های زندانیان تویسرکان که فرزندان، همسران و پدرانشان به اتهام اخلال در سخنرانی حجت‌الاسلام رفسنجانی در تویسرکان بازداشت شده‌اند، بدفتر روزنامه انقلاب اسلامی درهمدان مراجعه کرده و خواستار رسیدگی بوضع زندانیان خود شدند. آنها اظهار داشتند که اگرشعار "درود بربنی‌صدر" جرم محسوب میشود، پس باید اکثر اهالی تویسرکان، بلکه اکثر مردم ایران را بازداشت کنند.

خبرنگار اعزامی ما که برای رسیدگی به این موضوع به تویسرکان رفته بود، در گزارشی که‌ارسال کرده است، مینویسد: بهنگام سخنرانی حجت -

در صفحه ۲

دومین قسمت سخنرانی رئیس جمهوردرجمع خانواده شهدا واعضای نیروی هوائی

درجریان جنگ اشخاصی که بمسائل جنگ وارد نبودند فشارمی آوردند که آقا حمله کنید، فوراً هم حمله کنید

در صفحه ۱۰

اخطار به وارد کنندگان روغن نباتی

در صفحه ۵

یک مهندس طرح مکانیک پمپ فشارقوی روغن ساخت

ساخت دستگاه گرم کن بوش، بلبرینگ و ذوب فلزات قلع و سرب توسط یک مبتکر ایرانی

در صفحه ۵

کارنامه رئیس جمهور — گزارش مردم — ۹ بهمن ۱۳۵۹

رئیس جمهور: قدرت طلبان، فرصت طلبان را جلو می اندازند و وقتی آماده شد قدرت را تصاحب می کنند

از پنجشنبه ۲ تا پنجشنبه ۹ بهمن ۵۹

بسم‌الله الرحمن الرحیم

قسمت نهم

تغییر دومی که لنین بنابر این‌نظرایی نویسنده داد این‌بود که گفت که این‌مراحل راکه مارکس و انگلس تاکید داشتند مارکس میگوید اگرهم شماقوانین را بشناسید آگاه باشید به‌قانون تحول‌جامعه‌اینست‌پی - برده‌باشید‌نمی‌توانید موجب بشوید که قانون سریعتر عمل‌کند. مثل‌اینکه درکوه باران ببارد شماعلم هم داشته باشید که میزان بارش‌آب چقدر بوده و سرعت آب چقدر است، فاصله آب تامقصد چقدر است و چقدرهم طول میکشد تابه‌زمین بیاید. شما نمی‌توانی کاری‌بکنیدکه‌این قانون زودتر عمل‌کند. البته شمای خواننده ممکنست بگوئیدچطور نمی‌تواند، شب‌زمین راتند میکنیم‌آب تندتر میآید و زودتر هم به‌مقصد میرسد و تغییراتی درزمین این سرعت را افزایش میدهد. البته این تغییرات رادرزمین میشود داد که این سرعت رابگیرد. حالا مابحث‌مان درآنجا نیست که آیا قوانین اجتماعی مثل آن آمدن باران است یا خیر، بحث‌برسراین است که مارکس وانگلس می‌گفتند که‌شمانمی‌توانید کاری کنید که قانون‌اجتماعی‌سریعتر عمل‌کند. جناب‌ایشان آمد وگفت خوب، حالا ما میگوئیم چرامیشود یک مرحله راپشت سرگذاشت. بنابراین بورژوازی برای اینکه این‌کار راانجام بدهد آمدوگفت که‌بورژوازی که درفرانسه و کشورهای سرمایه - داری صنعتی یک‌دوره معینی که‌دوره اوج‌فئودالیسم بودنقش‌انقلابی ارزنده‌ای بازی کرد ولی درجامعه فئودالی تزارروسی اینها نقش ضدانقلابی دارند و گذار مستقیم‌ممکن است. یعنی انقلاب سوسیالیستی میتواند جامعه روسی رابدون اینکه‌مرحله سرمایه‌داری رابگذراند مستقیم‌ازنظام‌فئودالی به‌نظام‌سوسیالیستی ببرد. این معنا بانظریه مارکس وانگلس مخالفت کامل‌دارد و لنین برای اینکه مارکسیستهای دگم، جزمی، زیاد توی‌ذوق‌شان نخورد گفت که‌بورژوازی روسیه باتزاریسم همدست است بنابراین نقش خائنانه دارد نمی‌تواند آن‌طبقه انقلابی راکه مارکس میگفت تشکیل بدهدویارآنرا هم باید پرولتاریا بر دوش بکشد و انقلاب رابا درگذشتن از مرحله سرمایه‌داری به‌نتیجه برساند. دراینجا بر خواننده روشن میشود که مشخصه عمده نظر لنین، و مسئله اصلی او ایجاد قدرت جدیداست. درواقع هم همینطور است برای اینکه او درمعنای انقلاب‌میگوید ویژگی مهم ومهمترین ویژگی انقلاب بیرون آمدن قدرت ازدست طبقه‌ای و افتادن آن دردست‌طبقه‌ای دیگراست. و اگر این‌انقلاب، انقلاب کارگری باشد قدرت دردست طبقه کارگر قرار میگیرد. اما اگر این انقلاب بورژوائی‌باشد قدرت دردست طبقه بورژوا قرار میگیرد. آیا درروسیه هم همینطور میشود؟ در اینجا میگوید: نه، چرا؟ بهمانجهت که بورژوازی نقش انقلابی ندارد و ناچار قدرت در دست‌کارگران

در صفحه ۱۰

توجه

از نظر اینکه روزنامه انقلاب‌اسلامی بوسیله ماشینهای کامپوزر حروفچینی میشود و گوی فیروزه مخصوص اینگونه ماشینها نایاب میباشد لذا بعلت احتیاج فوری، روزنامه انقلاب اسلامی از کلیه شرکتها، موسسات و اشخاصی که اینگونه گوی را در اختیار دارند درخواست میکند بعنوان همکاری با ما جهت فروش و یا معاوضه آن با گوی مروارید در اسرع وقت با تلفن شماره ۳۲۸۵۳۶ از ساعت ۹ الی ۱۲ صبح و ۱۳/۲۰ الی ۱۶/۳۰ بعدازظهر با ما تماس بگیرند.

آبونمان خارج از کشور ۳۲۸۵۵۶

قابل توجه مرغداران خواستار مکمل کلبرن

محمولات جدید مکملهای کوشتی و تخمی کلبرن رسید لطفا برای سفارش با تلفن ۳ و ۹۷۸۲۰۲ تماس بگیرید

شرکت تکلم

شرکت دریائی اروندان

کلیه کارکنان حداکثر تا تاریخ شنبه ۲ اسفند بدفتر مرکزی مراجعه نمایند.

اطلاعیه جامعه پزشکان متعهد

شرح در صفحه ۴